Nr. 8. - 1. MAJ 2021 - 4. ÅRGANG -

VirumSorgenfriAvis.dk

Dine lokale nyheder hver 14. dag GRATIS

Nu kan du dyrke vandsport på Furesøen - side 9

Der er altid liv på Frilandsmuseet - side 16

Læs om delebil og bybil i Virum og omegn - side 8

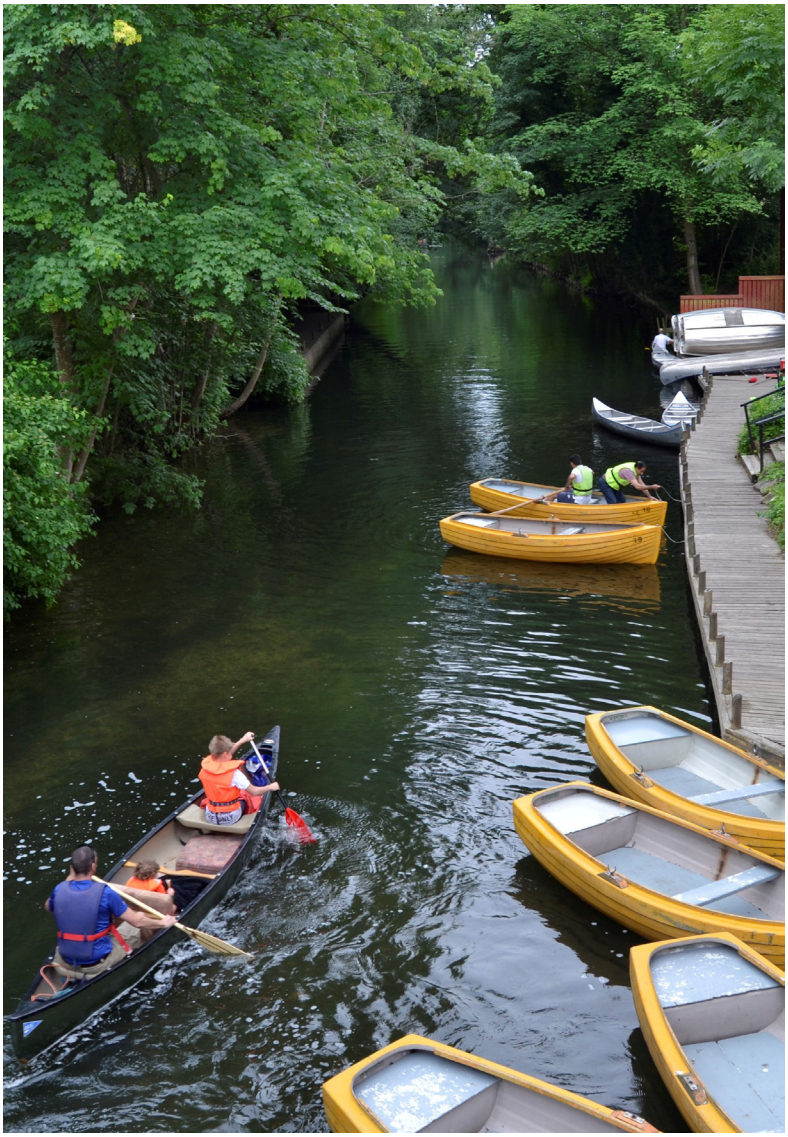

Skovene grønnes - benyt dit lokale område

Mulighederne er mange både i skoven, på vandet, ved stranden eller i parkerne.
Husk også at benytte de lokale spisesteder - de trænger til besøg og vi trænger alle til at komme ud fra vinterens mørke indeklima.
Vi glæder os og trænger alle til lidt varmere vejr, og ved du hvad - det er der lige om hjørnet.

Se vore sponsorer bagest i avisen – støt dem – de støtter byen

KØB IND ONLINE
DAGLIGVARER
LEVERET TIL DØREN
– fra din lokale
købmand på
Skovridergårdsvej
INTET MINIMUMS-KØB
SHOP ONLINE PÅ COMPUTER ELLER MOBIL
FØRSTE LEVERING ER GRATIS
KUNDER HANDLER FOR HINANDEN
SHOP.REMA1000.DK
KUNDER HANDLER FOR HINANDEN
Få hjælp til at komme igang – sms REMA 1000 til 1245
REMA 1000
SKOVRIDERGÅRDSVEJ 62A, 2830 VIRUM
Købmand
Morten Møldrup Pedersen
ÅBENT 7-22

Vis hensyn og pas godt på hinanden

Jeg læste forleden en bemærkning på en facebookside, hvor en borger havde oplevet at hendes teenagedatter var blevet dårligt behandlet af en kunde, blot fordi forretningen ikke havde det hun skulle have eller det var for dyrt.
Mange forretninger ansætter jo unge mennesker bag kassen eller disken, unge der gerne vil tjene lidt lommepenge og almindeligvis er høflige og flinke overfor kunderne.

Det er langt fra første gang, at unge ekspedienter bliver overfuset af kunder.
Det er ærgerligt, for hvor vi ellers i disse coronatider har lært at tage mere hensyn til hinanden, bør det også være et hensyn, som vi viser til alle uanset hvilket job vi bestrider.

Hvis man reelt har noget at klage over i en butik, så gå til "chefen" og lad det ikke gå ud over ekspedienten, der jo blot udfører sit arbejde.

Det har jo været interessant at opleve, hvordan vi alle med mundbind på, i virkeligheden har et fællesskab om man så kører i Tesla, eller en gammel folkevogn eller er 20 år eller 75.
Der er ligesom skabt et fællesskab. Et fællesskab der også har vist sin positive side ved, at vi viser en hjælpsomhed overfor dem der har været meget hjemme p.g.a. smittefaren.
Mange er kommet meget tættere på deres nærmeste, nogen synes måske det er for meget, men de fleste har skabt nye aktiviter hjemme og i nærområdet,.

Hans-Jørgen Bundgaard.

Vi skriver jo ofte i denne avis, at vi skal vise hensyn til hinanden – bl.a. begrundet i smittefaren, men lad os nu håbe at corona i det mindste også har skabt et fællesskab og en medmenneskelighed, som vi alle kan nyde godt af.

Et fælllesskab og et hensyn der forhåbentlig vil fortsætte også når dagligdagen igen vender tilbage. Husk det når du handler.

I Virum og Sorgenfri passer vi godt på os selv og på hinanden

Avisen er interaktiv

Da avisen i høj grad læses online, er der indlagt link i billeder og tekst, så du dirigeres videre og kan finde materiale til de omtalte emner.
Der er også indlagt QR koder af hensyn til læsere af den trykte udgave. QR koderne leder læseren direkte frem til hjemmesider, facebooksider m.m.
Du kan hente din QR-kode scanner til din mobil gratis hvor ellers henter dine app.

Du kan følge avisen på facebook

Opbevaring i Virum

Book online. Nemt og sikkert.

Få opbevaret alt mellem himmel og jord hos dit lokale Pelican center. Hos os kan du opbevare alle dine ting mens du flytter eller det, der fylder for meget i din nye bolig. Vi har rum fra 1m² og op, som er sikrede og opvarmede, og du har ingen bindingsperiode. Sikkert, enkelt og nemt.

Find os på Skodsborgvej 48B, 2830 Virum eller besøg pelican.dk

Pelican Self Storage

Ny arkæologisk forening

Virum og Sorgenfri har fået en forening for alle med interesse for historie og arkæologi i vores nærområde

Af Kim Engelbrechtsen

I sidste uge havde jeg besøg af amatørarkæologen Jesper Grand, ham der for en måneds tid siden gjorde sit livs største fund, da han sammen med Victor på 12 år fandt en 3.000 år gammel bronzeøkse på Møllemarken med sin metaldetektor. Jeg ville gerne høre nærmere om "Virum Sorgenfris Historisk/Arkæologiske gruppe", som han har dannet med støtte fra lokalhistorikeren Niels-Kristian Petersen. Da vi var bænket om bordet og havde fået skænket kaffe op, bad jeg Jesper fortælle, hvorfor han har lavet foreningen, hvem den er beregnet for, hvad almindelige borgere kan få ud af den, og hvilke konkrete aktiviteter, foreningen med tiden vil tilvyde.

Det er sjældent at se Jesper sidde ned som her, normalt er han altid på farten med og uden metaldetektoren.

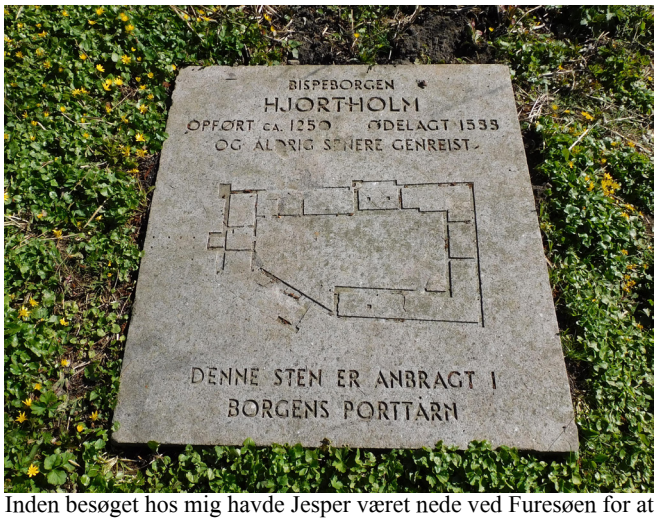

Inden besøget hos mig havde Jesper været nede ved Furesøen for at rense Hjortholm stenen, der var groet til med mos.

- I Virum-Sorgenfri er der så meget at se og finde af levn fra fortiden, lød svaret.
- Og det, avisen har været med til at sætte i gang ved at skrive om lokalhistorie og arkæologi, er yderst interessant - også set ud fra et foreningsperspektiv, nemlig at folk selv bevæger sig rundt, ser, spørger, muligvis samler f.eks. flint og keramik op, åbner skuffer og finder oldsager, undrer sig og sætter sig ind i tingene, aktivt er i gang og ikke blot er passive lyttere og deltagere ved foredrag , museumsbesøg og ture.

Hvilke konkrete aktiviteter har I planer om?

- Vi har tænkt os at tilbyde folk i Virum-Sorgenfri guidede ture og detektorsøgning i deres haver efter genstande, tabt igennem tiden. En aktivitet, som vi kan gennemføre i samarbejde med Detektor Lyngby. (Vi tilbyder dog ikke decideret havegravning!)
- Herudover har vi planer om at have en bod i forbindelse med f.eks. "Virum-Sorgenfri Dagene" (26.-29. august), hvor man kan komme og få identificeret egne fund. Herefter kan vi få dem kortlagt og registreret, så vi ved, hvilke folk, der igennem tiderne, har færdedes i området og få mulighed for at få kortlagt det gamle Virum.
- Vi vil på længere sigt lave et kort med billeder af historisk og arkæologisk interessante fund, for eksempel områdets gravhøje og steder, hvor der har været bopladser.

fortsættes

Har du noget på hjertet så skriv til redaktionen på redaktion@virumsorgenfriavis.dk

Bakken med de fire træer (overfor Spurveskjulet) kunne meget vel være en gravhøj, mener Jesper.

Da Jesper efter vores lange, hyggelige snak går igen – for at hente barnebarnet Harald i børnehaven, siger han:
- En anden ide kunne være at lave en skattejagt for børn – med metaldetektorer og fabrikerede ”fund” som karameller pakket ind i stanniol.
Det lover godt for den nye forening, at Jesper har så mange kreative ideer, og avisen rapporterer naturligvis løbende fra de kommende aktiviteter.

Her er link til foreningens side på Facebook:
https://www.facebook.com/groups/454062758995516

Bylandskabets melankoli

Nu åbner Portnerboligen igen. Med en udstilling af billedkunstneren Søren Tougaard kan Lyngby Kunstforening igen byde indenfor.

Af Karin Sandvad, Lyngby Kunstforening

På udstillingen ”Resonans” præsenteres et antal oliemalerier, der skildrer bylandskabet. Det handler ikke om byen som et spændende, æstetisk og arkitektonisk studie, men om, hvordan det sanselige menneske fylder rummet ud med sit eget følelsesniveau. Værkerne fastholder hver især indtrykket af et sanseligt øjeblik. Måske et lysskær efter et regnskyl. Vi kender den karakteristisk nordiske tone, mødet mellem den disede regn og jord, skiftet mellem dag og nat og den melankolske gråvejrshimmel, der spejler sig i vinduerne.

Søren Tougaard er uddannet fra Gerrit Rietveld Academie i Amsterdam. Han har deltaget i talrige udstillinger både i Danmark og i udlandet, bl.a. på Charlottenborg, Vestjyllands Kunstmuseum, Aarhus Kunsthal og Den Frie i København. Desuden i Holland, Spanien, Rumænien og Tyskland.

Udstillingen i Portnerboligen ved Sophienholm, Nybrovej 401, Kgs. Lyngby, åbner lørdag den 1. maj og slutter onsdag den 19. maj. Der er åbent tirsdag til søndag samt helligdage kl 12.-15.

På grund af de gældende restriktioner er der i øjeblikket begrænset adgang. Se opslaget ved indgangen til udstillingen.

Maskespil

Kunstnergruppen Na, der består af billedkunstnerne Astrid Randrup og Nellie Park, er de heldige kunstnere, der som de første i år på helt sædvanligvis kan åbne Lyngby Kunstforenings udstilling i Cobra-rummet.

Af Karin Sandvad, Lyngby Kunstforening

Udstillingen ”Helt Ærligt” handler om masker: Na sminker sig. Med forskellige symboler fra alverdens kulturer og fra hverdagen er masken deres inspiration.

De afmærker et sanseligt og ekspressivt udtryk i ansigtet.

På udstillingen vises en installation med en video og en opstilling af stenskåle og pigmentsminke.

Astrid Randrup er uddannet fra Det Fynske Kunstakademi. Hun arbejder tværfagligt med kunst, scene, lyd og undervisning.
Nellie Park er uddannet fra Det Kongelige Danske Kunstakademi. Hun er skulptør og performancekunstner.

Udstillingen i Cobra-rummet ved Sophienholm, Nybrovej 401 A, Kgs. Lyngby, åbner onsdag den 28. april og slutter søndag den 9. maj. Der er åbent tirsdag til søndag kl. 11-17, torsdag kl. 11-19. St. Bededag kl. 11-17.

På grund af de gældende restriktioner er der i øjeblikket begrænset adgang. Se opslaget ved indgangen til udstillingen.

Lions Butikken åbner igen 8. maj

Af Kaare Lausteen

Lions genbrugsbutik i Virum på Frederiksdalsvej 107 ved det gamle Telefonhus har været lukket ned i næsten 10 måneder i forbindelse med covid 19. Men butikken åbner igen lørdag den 8. maj fra kl. 10 til 12 og vil så holde åbent hver lørdag fra 10 til 12 ligesom før covid 19.

Inden genåbningen vil Lions sørge for rengøring, oprydning og indrette forholdene, så myndighedernes krav kan overholdes med afstand, antal kunder i butikken, brug af mundbind og hygiejne.
Lions Butikken er en væsentlig del af Lions Virums indtægter, som går ubeskåret til velgørenhed.
Margrethe Frank, der er formand for Lions genbrugsudvalg, fortæller om, hvad man gør, når ens butik må holde lukket i så lang tid. E-handel er

løsningen, når den fysiske butik må holde lukket.
Så Margrethe her fundet effekter i butikken, taget billeder og sat dem til salg på bl.a. DBA. Det har været et stort arbejde, men har også givet resultat.
- Det bliver nu rart, at vi nu igen også kan holde butikken åben og møde vore kunder, siger Margrethe.

De varer, der sælges i Lions butikken, er nyt og gammelt, porcelæn, glas, pynteting, bøger og meget, meget mere, men ikke møbler. Det er der ikke plads til. De effekter, der sælges, er hovedsaligt doneret af borgere her i lokalområdet. Lions Butikken tager igen imod salgbare effekter hver lørdag mellem 10 og 12 eller efter nærmere aftale.

Delebil og bybil

Pressemeddelelse - Lyngby Taarbæk Kommune

Brug en bybil og slip for 2-timers p-begrænsningen i Lyngby - eller hent din delebil ved Lyngby Station.

Går man sydpå under tunnelen ved Lyngby Station og derefter til højre, kommer man til Lehwaldsvej.

Her vil man møde et skilt med teksten ”Reserveret til delebiler – kun med delebilslicens”. Parkeringspladserne på Lehwaldsvej er en del af en forsøgsordning, hvor offentlige p-pladser reserveres til delebiler.

Samtidig bliver det muligt for bybiler med licens at parkere ubegrænset på alle offentligt ejede parkeringspladser med tidsbegrænsning på to timer eller derover.

Vi vil høste erfaringer til permanent ordning, Som led i Lyngby-Taarbæk Kommunes arbejde mod en fossilfri transportsektor i 2050 ønskes flere forskellige former for dele-mobilitet i kommunen. Derfor godkendte kommunalbestyrelsen i efteråret 2020 en 1-årig forsøgsordning for parkering af delebiler (foreninger m.stampladser) og bybiler (private ordninger) på offentligt ejede parkeringspladser.

Politikerne ønsker at høste erfaringer med dele-og bybilsordningen, inden en evt. permanent ordning fastlægges. Dette skyldes bl.a. det relativt lave antal af parkeringspladser i Lyngby bymidte.

Nu åbnes der op for, at de forskellige udbydere af by- og delebiler kan erhverve licens til by- og delebiler via kommunens hjemmeside.
Gratis for bybiler på el – billigt for de andre bybiler at parkere på offentligt ejede parkeringspladser med tidsbegrænset parkering i to timer eller mere. Gebyret for licenser til bybiler på

diesel eller benzin fastsættes til et årligt gebyr på 195 kr. pr. bil. mens gebyret for licenser til bybiler på el fastsættes til et årligt gebyr på 0 kr. pr. bil.
Lyngby-Taarbæk Kommune står kun for udstedelsen af by- og delebilslicenser. Spørgsmål til andet end by- og delebilslicenser skal derfor rettes til udbyderne af by- og delebiler, som løbende vil blive offentliggjort på kommunens hjemmeside.

Forsøgsordningen kører indtil april 2022.
https://www.ltk.dk/borger/trafik-og-veje/parkering/delebiler

Mere information: Leise Jebahar 2482 6300

NY LOKALHISTORISK BOG:

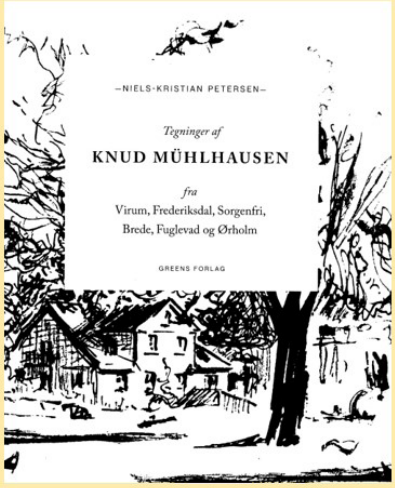

TEGNINGER AF KNUD MÜHLHAUSEN FRA VIRUM, FREDERIKSDAL, SORGENFRI, BREDE, FUGLEVAD og ØRHOLM.

Bogen er udgivet af Greens Forlag og kan købes hos Greens Boghandel, Sorgenfri Torv eller online (ISBN 978 87 92588 37 1).
Bogen koster kr. 149,95.

Baun on Beatles

Af Niels Halse

…..kommer søndag d. 9. maj som Søndags-matiné på Kulturstedet Lindegaarden i Bondebyen!

Om torsdagen d. 6.maj kommer de nye retningslinjer for musikfremførelse og mere publikum. Vi tror derfor på, at det vil være muligt at gennemføre forårets sidste Søndags-matiné d. 9. maj kl. 15-17, så billetsalget er åbent med et reduceret antal billetter, for dig, der tørster efter live-musik!
Alle coronaregler vil selvfølgelig blive overholdt, også med fremvisning af vaccinations- eller negativ test/pas!
(I værste fald bliver billetprisen refunderet ved aflysning.) https://billetfix.dk/da/e/baun-on-beatles-2, eller på www.kulturstedetlindegaarden.dk

Baun on Beatles. Den populære og efterspurgte trio, 'Baun/Møllerhøj/Brohuus Trio' gæster igen Kulturstedet Lindegaarden med en nyindspillet CD

i baglommen: Baun on Beatles: At the Village. Oplev en rigtig koncert igen, og det én udover det sædvanlige, når trioen live spiller Søren Bauns iørefaldende og jazzede arrangementer af bl.a. Beatles klassikere. Så er vi i gang igen!
Line up: • Søren Baun: klaver og sang • Andreas Møllerhøj: bas • Ulrik Brohuus: trommer.

Ny lokal vandsportsklub

Holdtilmeldingen for 2021 er netop åbnet

Af Anissa Mohrath, Watersport Denmark

Så er der mulighed for at blive medlem og tilmelde sig træningshold i den lokale Vandsports klub. Det er den billigste og bedste måde at komme i gang med vandsport på.
Holdstart på de fleste hold 11. maj 2021. Tilmelding skal foregå inden holdstart, og der er et begrænset antal pladser. Så vent ikke for længe, for sporten er populær.
Ønsker du ikke holdtræning, kan du stadig høste godt af fordelene ved medlemskabet, som byder på masser af klub-arrangementer, fællesskab, unikke oplevelser, rabataftaler og meget mere.
Læs mere om holdene på http://watersport.nemtilmeld.dk/

Har du noget på hjertet så skriv til redaktionen på redaktion@virumsorgenfriavis.dk

Vil du støtte avisen – så send et bidrag på Mob.pay: 525099

Lidt lokalhistorie

Lidt langt væk fra lokalhistorien, men alligevel. NB?

af Niels-Kristian Petersen

I forrige nummer af VirumSorgenfriAvis, nemlig d. 16. april, var der en historie om mit møde med Tronfølger Margrethe og Prins Henrik på Håbets Ø i Grønland i 1971. Jeg havde selv sendt en længere artikel til Hendes Majestæt Dronningen, selvfølgelig med en fødselsdagshilsen, og forleden dukkede dette op i min postkasse.

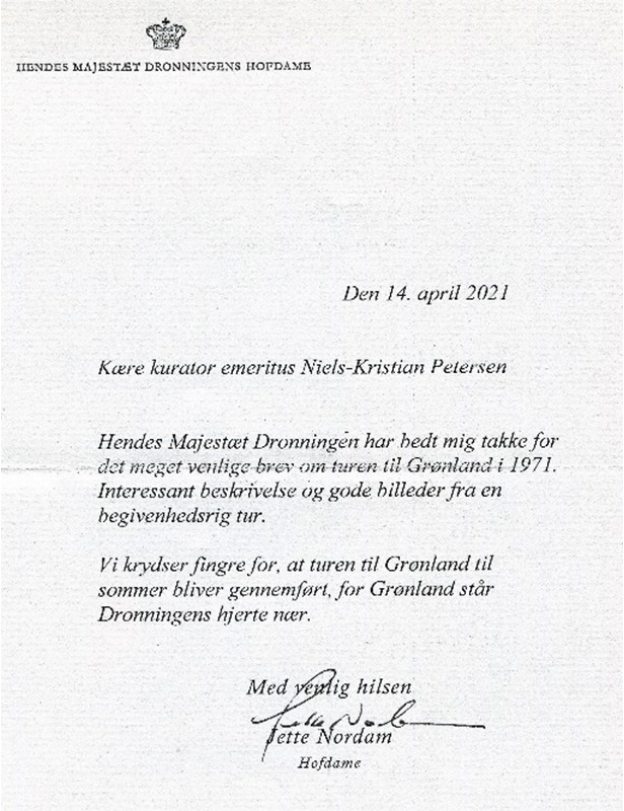

HENDES MAJESTÆT DRONNINGENS HOFDAME

Den 14. april 2021

Kære kurator emeritus Niels-Kristian Petersen

Hendes Majestæt Dronningen har bedt mig takke for det meget venlige brev om turen til Grønland i 1971. Interessant beskrivelse og gode billeder fra en begivenhedsrig tur.

Vi krydser fingre for, at turen til Grønland til sommer bliver gennemført, for Grønland står Dronningens hjerte nær.

Med venlig hilsen

Lette Nordam

Hofdame

Så en lille historie mere fra Grønland inden jeg vender tilbage til lokalhistorie? I forbindelse med oprydning, hvad er utroligt svært for en gammel mand – jeg falder i staver – og det kommer til at tage alt for lang tid, dukkede denne meget specielle bog op med en meget spændende dedikation.

Om Alabamaekspeditionen 1909-12.

Alabama-ekspeditionen var en dansk undsætningsekspedition til Nordøstgrønland i et forsøg på at finde savnede og måske skibet Alabama der lagde navn til ekspeditionen.

Skibet Alabama, der lagde navn til ekspeditionen.

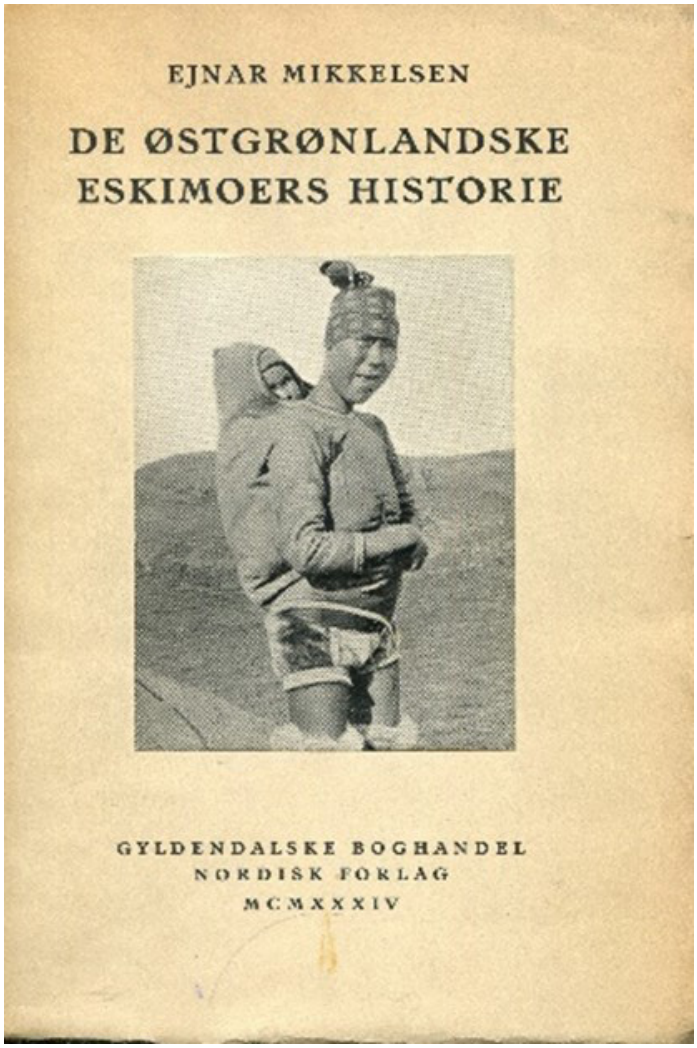

EJNAR MIKKELSEN

DE ØSTGRØNLANDSKE ESKIMOERS HISTORIE

GYLDENDALSKE BOGHANDEL
NORDISK FORLAG
MCMXXXIV

Under oprydningen der tager så forbasket lang tid, da jeg/man gik/vil gå i stå hele tiden for lige at se en ekstra sidste gang i bogen, der pludselig nu er på vej til bogcontaineren på Firskovvej i Lyngby

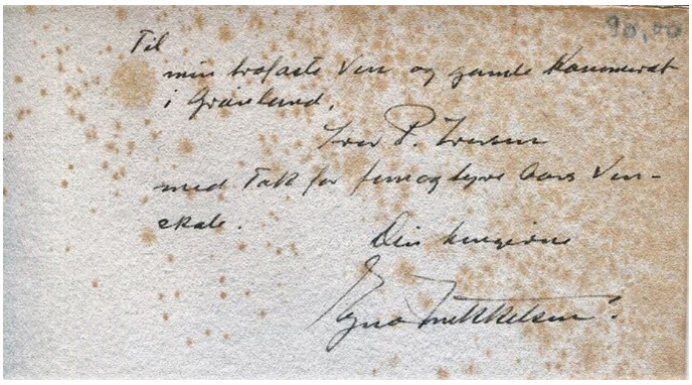
Til
min trofaste Ven og gamle Kammerat
i Grønland,
Ivar P. Iversen
med Tak for femogtyve Aars Ven-
skab.
Din hengivne
Ejnar Mikkelsen

”Til min trofaste Ven og gamle Kammerat i Grønland Ivar P. Iversen med Tak for femogtyve Aars Venskab, din hengivne Ejnar Mikkelsen.”

Det måtte jeg undersøge nærmere, om ikke denne bog med fugtskade og dedikation, var værd at gemme.

Bogen blev købt i et antikvariat i Oslo for kr. 200,00. Men da bogen kom, havde Toldvæsenet behandlet købet, fordi firmaet havde glemt kommaet! Det kunne have været en dyrt indkøb for en fattig studerende og sluttet bogsamlingen.

Jeg fandt bogen oprindeligt udgivet i 1913 med titlen ”Tre Aar paa Grønlands Østkyst. Senere genudgivet som FARLIG TOMANDSFÆRD af Ejnar Mikkelsen. Gyldendal. 1. oplag 1955.

Ejnar Mikkelsen og Ivar. P. Ivarsen.

De to mænd, det handler om, er polarforsker Ejnar Mikkelsen (1880-1971) og maskinassistent i marinen Ivar P. Iversen (1883-1968), der under ”Alabama ekspeditionen” 1909-12. Ivar P. Ivarsen kom med på et ”afbud”, da en af de andre ekspeditionsdeltagerne blev syg på Island. De ikke nåede frem til den aftalte tid for afhentning, så ekspeditionsskibet Alabama måtte afsejle uden dem, der måtte tilbringe de næste to år på Grønlands østkyst under ekstreme klima- og overlevelsesforhold.

Men inden Ejnar Mikkelsen skrev Farlig Tomandsfærd skrev han allerede i 1934 ”De østgrønlandske Eskimoers Historie. Gyldendalske Boghandel. Nordisk Forlag. 1934. I mit beskedne bibliotek har jeg denne bog med den helt unikke signering, som får ekstra tyngde, når man får kendskab til de to spændende menneskers indbyrdes forhold. Hvad mon de to mænd ikke har oplevet?

Støt avisen –
Støt det lokale kulturliv
For kun 100,- kr. om året
se mere på www.virumby.dk

Ivar P. Iversen.

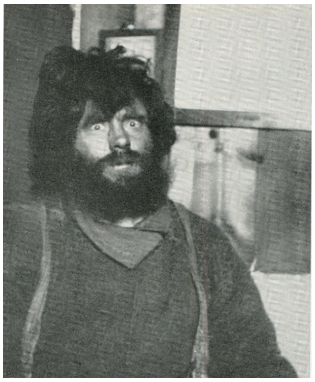
Ejnar Mikkelsen.

I en sort/hvid tv-udsendelse med Karl Bjarnhof (1898-1980) fortæller Ejnar Mikkelsen og Ivar P. Petersen om deres lange kamp sammen for livet på den grønlandske østkyst igennem tre år. Jeg har set udsendelsen flere gange, hvilket gjorde mig endnu mere nysgering på at finde ud af mere om de to meget forskellige mennesker senere liv. Ejnar Mikkelsen, der hele tiden spørger Ivar P. Ivarsen: Kan du huske Ivar? F.eks. da jeg stjal din kæreste. De havde et foto med et hold piger på husholdningsskole og havde hver valgt en kæreste. Så fortæller Ejnar Mikkelsen historien uden, at Ivar P. Ivarsen blander sig. Måske var det derfor "ikke at blande sig", de klarede sig igennem den lange isolation på Østgrønlands kyst.

Ejnar Mikkelsen fortsatte resten af livet i en tæt relation til Grønland. Var bl.a. med til at oprette Scorebysund i 1925. Ivar P. Ivarsen fortsatte sit liv i flåden, men kom aldrig mere til Grønland.

KV21 VSA

Kommunalvalg i november

følg kandidaterne her i avisen

Af Hans-Jørgen Bundgaard

Virum-Sorgenfri Avis har bedt de enkelte partier tage stilling til 3 forskellige spørgsmål, der specielt vedrører Virum og Sorgenfri:
I de næste 3-4 udgaver lægger vi spalteplads til artikler til partierne udfra flg.”

” Her vil vi bede om, at politikerne tager stilling til fortsat udvikling af vore byområder i Virum og Sorgenfri.Det gælder både udvikling af de projekter, der ligger på tegnebrættet og udvikling af den lokale infrastruktur mellem vore to bydele og mellem Virum og Sorgenfri og resten af kommunen, især med hensyn til cyklisterne.”

Er du opstillet til kommunalvalget?, så husk at dit parti kan fremsende kommentarer i henhold til vores retningslinier du kan læse på

VirumSorgenfriAvis.dk

Alle partier kan komme med en artikel i forhold til de fremsendte retningslinier. Artiklerne fordeles over de næste aviser efter først-til-mølle princippet. Artiklerne bliver også lagt ud på facebooksiden: Kommunalvalg i Lyngby-Taarbæk Kommune 2021

Ny lokalliste stiller op til kommunalvalget

Af Hans-Jørgen Bundgaard

Lokallisten henvender sig til alle borgere i Lyngby-Taarbæk, som et lokalt alternativ til de landsdækkende partier. Spidskandidaten Lars Bisgaard fortæller: Vi brænder for hele Lyngby – Taarbæk, som vi stolt og ærligt, vil arbejde hårdt for.

Med vores programpunkter, har vi 100% fokus lokalt. Vi er også listen uden plakater, som er vort bidrag til et bedre miljø.

Lars Bisgaard fortsætter:
”Jeg vil gerne bryde den tradition, at det er et landspolitisk parti der ved, hvad der er bedst for lokalområdet. Med lokallisten står jeg frit og har ingen andel i de nationale eller tidligere lokale aftaler, som ofte spænder ben for at træffe den rigtige lokale beslutning for fremtiden.
Beslutninger skal tages for fremtiden – ikke fortiden.”

Om institutioner

Lokallisten ”Vores kommune”, har ikke haft mulighed for at sende en artikel til dette nummer da de ikke har været informeret om mulighederne, men er med når vi igen tager fat på en ny artikelserie i næste nr. af Virum-Sorgenfri Avis.

KV21 VSA

Nu kan du diskutere valg på facebook.

Virum-Sorgenfri Avis har lavet en diskussionsside på facebook hvor du kan diskutere med alle politikerne, høre deres meninger og med en god tone, kommentere dem. Det er vigtigt med en god diskussion foran et kommunalvalg.
Tag udgangspunkt i de emner vi tager op i avisen. Du kan finde siden her:

NYT FRA VIRUM KIRKE

Lasagnegudstjenester, fællessang og babysalmesang

Virum Kirke åbner op for flere aktiviteter i takt med, at samfundet genåbner.

Af Marlene Kejser

Der bliver så småt åbnet mere op i Virum Kirke, og det betyder, at der nu er flere aktiviteter på programmet, som selvfølgelig alle tager hensyn til de gældende retningslinjer. Der er igen konfirmandundervisning, der er lasagnegudstjenester udendørs, der er fællessang i det fri ,og babysalmesang og morgensang begynder igen om ikke så længe. Og så må der igen synges salmer til gudstjenesterne.

Babysalmesang i kirkesalen

Babysalmesang har den sidste tid foregået på zoom, men fra mandag d. 10. maj er der igen sang, musik og leg i kirkesalen sammen med Rosemaria Rex. Der er efterfølgende kaffe og hygge i krypten. Der vil være afstandskrav og begrænset deltagerantal, og man kan tilmelde sig på rosemariarex@gmail.com

Lasagnegudstjenester

Inden sommerferien er der to sjove og hyggelige lasagnegudstjenester for hele familien på programmet. Torsdagene d. 6. maj og 10. juni kl. 17.00 er der udendørs lasagnegudstjeneste, hvor sognepræst Kristian Tvilling og kirke- og kommunikationsmedarbejder Marlene Kejser tager jer med på eventyr i Bibelens fortællinger. Der er både en tur på Noas ark og en rejse i Jesus' liv på programmet. Og så er der selvfølgelig lækker lasagne til alle efterfølgende. Tilmelding på www.virumkirke.dk.

Fællessang i det fri

Det traditionsrige arrangement "Fællessang og frokost" flyttes til juni ud i det fri – noget vil være som det plejer og andet ikke. Der vil som altid være et varieret og skønt sangprogram med introduktion til og baggrund om alle sangene. Som sædvanlig vil organist Knud Rasmussen sætte sig til tangenterne, Annette Welner finder violinen frem, og Marlene Kejser smører stemmebåndet til en god omgang fællessang.

Det nye ved arrangementet er, at det foregår i grønne omgivelser ude foran kirken, og at der i stedet for frokost serveres kaffe, te og kage. Arrangementet foregår mandag d. 14. juni kl. 14.00-16.00, og man tilmelder sig på www.virumkirke.dk.

Fysisk og digital højmesse hver søndag

Der er fortsat fysisk højmesse hver søndag kl. 10.00, men det er efterhånden i mere normale rammer, hvor der igen må være salmesang, og hvor der ikke er tidsbegrænsning. Der er også nadver i en alternativ form. Den fysiske højmesse livestreames på kirkens YouTube-kanal, så man også kan følge med hjemmefra. Man kan altid holde sig opdateret på Corona-retningslinjerne på kirkens hjemmeside.

Et efterår fyldt med aktiviteter

Til efteråret ser alting forhåbentligt mere normalt ud, og så vil kirkens program igen være spækket med spændende aktiviteter. Efter sommerferien kan man fx deltage i Skattejagt og bålaften, minikonfirmand for 4.-klasser, foredrag, koncerter, studiekredse og meget andet.

LØVENKJÆR BEGRAVELSE

Geels Plads 24 A, 2830 Virum
Tlf. 5356 2830

- Træffes døgnet rundt - Alle dage
- Professionel rådgivning
- Økonomisk bevidst

bedemand@lkbegravelser.dk
www.lkbegravelser.dk

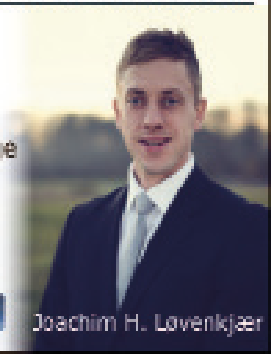

ELHOLM BEGRAVELSE

Grønnevej 83 · 2830 Virum · Tlf.: 45 83 45 30

Få personlig og kvalificeret rådgivning hele døgnet.

www.elholmbegravelse.dk

Uddannede og certificerede bedemænd
LONE ANDERSEN
CHRISTINA GAUGUIN

Danske Bedemænd
DS ISO9001 Kvalitetssystem

ODDER'S SKOREPERATIONER

VI KLARER HÆL OG TÅ, SÅ DU KAN KOMME UD OG GÅ ..

Virum
Geels plads 6A - 22 48 44 60

Skomagermester Jan Odder 40 års erfaring

KVALITET OG FAGLIG VIDEN

2 GULDMEDALJER (INTERNATIONALT)

Følg os på www.skoreparation.nu

STØT DE LOKALE ERHVERVSDRIVENDE

KØB LOKALT I VIRUM & SORGENFRI - PÅ FORSVARLIG VIS

Følg med på virumsorgenfriavis.dk

THREE M pris 499,- kr

ICHI pris 450,- kr

Boutique Salst

Grønnevej 83, 2830 Virum Tlf. 53782772

Videoserie fra Frilandsmuseet

Se videoen her

Tekst & Foto: Jan Carlsson

Denne gang linker vi til en samlet film med en række huse og gårde. I løbet af den kommende sommer optager vi endnu flere huse, som vi bringer her i avisen fra efteråret. Skulle du få lyst til selv at se og fornemme de spændende gamle smukke bygninger og deres interiør, så gå en tur på Frilandsmuseet, følg med på deres hjemmeside og se hvilke specielle aktiviteter, der bliver afholdt.

Her er hestevognen på en dejlig varm efterårsdag. I vognen sidder tolv aktører ... klar til at underholde og forklare, hvordan livet levedes omkring 1812.

Frilandsmuseet - Den iboende magi

Af Thomas Leo Hansen

Lige nu er der gang i meget ude på museet. Der bygges, der tækkes og nye hegn bliver rejst af gartneren. Brugsen ligner ikke helt sig selv … men midt i det hele går seks helt unge lam rundt. De er ligeglade med alt den hurlumhej. De skal bare løbe rundt, lege med hinanden, nyde solen og så hen og få en tår hos moderlammet. Tre af lammene er marsklam, og man ser tydeligt at de har mere uld i panden. En lok der hænger ned. De tre andre er helt almindelige.

Her ligger de to lam nok så nydeligt. Både Clementine og Frank kigger spændt op mod hovedindgangen. Det ser ud til, at de er godt tilfredse med tilstrømningen af de mange gæster. De har meget fornuftigt lige fundet den plet, hvor der ligger lidt halm. Det luner godt her i den spæde forårssol.

Alder

Man kan næsten ikke tale om alder her. Dog er det et faktum, at de små kræ kun er mellem en uge og tre uger. To af dem har fået navne, Clementine og Frank. De andre små kan man døbe som man vil.

BLIV AKTIV I DIN LOKALE FORENING

Har du lyst til at give en hånd med, så kontakt foreningen på tlf. 50 50 74 06 eller post@virumby.dk

Vi arrangerer bankospil, fastelavnsfest, Sankt Hans Fest og støtter gode initiativer. Du kan hjælpe ved at blive medlem, eller deltage aktivt i foreningens arbejde. Se mere på www.virumby.dk

(og så driver vi forresten også avisen du har i hånden)

Virum • Sorgenfri HANDELS & BORGERFORENING

Lexi's venner

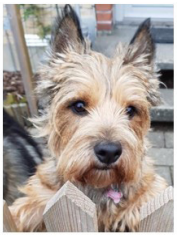

af Birgit Trillingsgaard

Gennem det sidste år er Freddie jævnligt kommet på besøg ved havelågen sammen med sin mor, de bor på Fyrrevang, og vi er blevet rigtig gode venner, Freddie og jeg. Jeg har sagt til mor, at når Freddie kommer til lågen, skal han have noget særligt lækkert.

Lexi byder Freddie velkommen i haven

”Hvorfor det?” spørger mor.
”Fordi han er min ven”.
”Javel… hvad så med de andre 15 hunde, der kommer til havelågen, er de så ikke dine venner?”
”Jo da, hvorfor spørger du om det?”
”Skal de så ikke have noget lækkert?”
”Jo, men Freddie …..”
”Nej” siger mor, ”..nu stopper du, her gør vi ikke forskel, og det kan du lige så godt lære, forstår du det?”
”Ja” siger Lexi og slår skamfuldt blikket ned, ”men det var slet ikke sådan, jeg mente det, for jeg elsker alle mine venner ved lågen, og alle skal have noget særlig lækkert”.

Den lille samtale mellem hund og herre førte til, at Freddie og mor kom til eftermiddagskaffe i mandags i det skønneste solskinsvejr på den første rigtige dag, vi kunne sidde i haven. På et tidspunkt, da godteskålen var tom, fik vi begge to en gulerod, men den form for slik var Freddie godt

:Lækre, sprøde, kølige gulerødder er sund slik

nok ikke vant til. Jeg elsker gulerødder og gik straks til biddet, men Freddie kiggede først på guleroden, så på mig og så på guleroden igen, han anede ikke hvordan man gjorde. Jeg viste ham, hvordan man bruger fortænderne til at bide over med, og til sidst lærte han det, så nu spiser han også sund slik – tror jeg !!!!

Freddie i læring …..

fortsættes

… af garvet læremester

Freddie er en Australien Labradoodle og kun 2 ½ år gammel. Han har den lækreste fløjlsbløde pels, der lige er til at gemme snuden i. Han er en blanding af Labrador Retriever og Storpuddel, og han har sit ophav i Australien, hvor opdrætteren Wally Conron i 1989 for første gang parrede en labrador med en puddel, i et forsøg på at fremavle allergivenlige hunde for organisationen *Guide Dogs Victoria*, en organisation som opdrætter og trener førerhunde for blinde.
Labradoodlen er en fantastisk hund, men den har dog nogle behov, som den skal have opfyldt. Det ene er, at den ikke kan lide at være alene hjemme. Den er avlet til at være service og terapihund, og den vil være ved sin ejer. Den skal max være alene hjemme i 4-5 timer, ellers bliver den stresset.

Halds saloner er igang igen

Har det åbne fængsel nogen fremtid i det danske straffuldbyrdelsessystem?
Hvilken kendt politiker afsonede sin straf i Horserød Statsfængsel?
Hvilken betydning havde Horserødlejren ved 1. og 2. verdenskrig?
Hvorfor har foredragsholderen dagbogsoptegnelser fra Horserød Statsfængsel?
Findes der et museum i Horserødlejren?
Interesserer du dig for Danmarkshistorie?

Hvis du ikke kan svare på disse spørgsmål, kunne du overveje at besøge HALDs saloner og høre ”Horserødlejrens historie 1917 – 2021.

Læs mere på www.birgithald.com og bestil billetter til en spændende aften med foredrag og mad.

Anders Weirup.

Torsdag den 27. maj 2021 kl. 17.30 - 20.00
Frilandsmuseets Restaurant, Kongevejen 100, 2800 Kgs. Lyngby.

Virum-Sorgenfri dagene er godt på vej

Af Hans-Jørgen Bundgaard

De første interesserede har henvendt sig – lad os håbe, rigtig mange vil være med, så vi kan få nogle hyggelige dage, og fejre at dagligdagen er ved at vende tilbage.

Du kan hente folderen her, så du kan præsentere din forening, skole, institution, forretning og andre for idéen og få meldt jer til. Jo flere des bedre.

Det kunne jo være hyggeligt at du som Virum-Sorgenfri borger kan blive præsenteret for de forskellige foreninger i området, evt. med åbent hus, en koncert, et sportsstævne, nogle gode smagsprøver – ja mulighederne er mange det er kun fantasien der sætter grænserne.

Kort nyt

Bådfarten åbner 13. maj

Så begynder der endelig at være nogle ting, man kan se frem til! Der er forår i luften og med foråret følger sæsonstart for Bådfarten! Vi glæder os til at byde jer velkommen ombord fra d. 13 maj, ...
- og der selvfølgelig styr på det hele! Vi tager kun cirka det halve antal gæster med for at sikre god plads. Der er ekstra rengøring, masser af håndsprit, og du skal selvfølgelig huske dit mundbind.

Lyngby-Taarbæk forsyning meddeler:

MANGLER DU PLADS TIL PLAST I 4-KAMMEREN?
Så må du gerne stille en klar sæk med plastaffald ud sammen med din 4-kammerbeholder på tømmedagen.
Du skal ikke binde den fast, men blot sætte den ved siden som vist på billedet. Ordningen gælder kun plast.

Lys i vinduet – en god og gammel tradition

Traditionen med lys i vinduerne eksisterer stadig og selv om det ikke er mange, der kan huske 4. maj i 1945, er det stadig vigtigt med den symbolværdi der er, i at tænde lys i vinduerne denne aften først i maj.

Det er vigtigt, dels for at mindes de der kæmpede for Danmark og satte livet på spil, for at vi efterfølgende kunne leve i et frit land,.Det er også vigtigt, at vi gennem disse lys i vinduerne markerer, at en fred i Danmark ikke må tages for givet, men at vi hele tiden skal sikre den gennem bl.a. internationalt samarbejde.

Vi skal være med til at styrke et verdenssamfund ,som desværre altid har været præget af krige, og at vi bliver nødt til fortsat at være med, for at mindske de spændinger der er i verden – også selvom vi er et lille land.

Badebroen bliver sat op

Det forlyder nu, at badebroen ved Frederiksdal bliver sat op medio maj – så de badlystne igen kan få en dukkert fra broen. Det var kommunens side af sagen. Vi kan så håbe at vejrguderne også kender dette tidspunkt, så vand, vejr og vind gør det sjovere at bade.

Avisen er gratis, men ikke gratis at producere.
Bidrag modtages gerne på mobilepay: 525099

Kommende flagdage.

OF = Offentlige flagdage
KF = Kirkelige flagdage
FF = Forsvarets flagdage

05. maj - Danmarks Befrielse - OF
13. maj - Kristi Himmelfartsdag - OF

Virum Kropsterapi

v/Helle Kuszon
Kropsterapeut og Clairvoyant
Engbakken 31E 2830 Virum
Tlf: 20 23 17 37

www.virum-kropsterapi.dk kontakt@virum-kropsterapi.dk

HUSNUMMER til din nye affaldsbeholder 50,-

Bestil på www.tinasverden.dk
Eller køb det i butikken

PREMIER SKILTE TRYK - FOTO

Sorgenfri Torv 4, 2830 Virum Tlf. 60 66 76 26

Køb 9. pizzaer
& få den 10. pizza
med ★ GRATIS

VIRUM STEAK & PIZZA CENTER

Barilla
PERONI NASTRO AZZURRO
LEVONI
Galbani

Tlf 45 85 11 33
Frederiksdalvej 192, 2830 Virum

Spar 50% i uge 18

På hoodies, sweatshirts og Polo

Fruit Of The Looms

PREMIER SKILTE – TRYK - FOTO

SORGENFRI TORV 4 , 2830 Virum – Tlf: 60 66 76 26 – post@premierskilte.dk
www.premierskilte.dk

Rubrikannoncer

Støt det lokale handelsliv

Byens billigste annoncer

Virum-Sorgenfri Cykler
v/Kenneth C. Hansen

Engbakken 31 G
2830 Virum

fotokch@hotmail.com
www.virumsorgenfricykler.dk
www.facebook.com/VirumCykler

45 85 36 20

Jeg holder åbent!
... da jeg er sygeplejerske
må jeg godt give zoneterapi behandling

RAB
Registreret Alternativ Behandler

Sisse Dam
Exam. Zoneterapeut & Nervereflekslog
Virumgade 7 - 2830 Virum
Tlf: 2076 4848 *Læg en besked - jeg ringer tilbage*

Livestream Yoga
Livestream 15 t./uge
samt videoer
Lav yoga hvor og når du vil!
Hatha, Vinyasa, Yin, Events mm.
www.ogyoga.dk
RYT 200

NADA OG RECOVERY
NADA-akupunktur
Behandling hjemme hos dig – når du har tid!
Enkelt og effektiv
www.krogsaa.com– sms: 53 56 99 50

Psykologisk rådgivning og terapi v/ Kit Green
Virumvej 64, 2830 Virum
Tlf: 50 16 17 01
Mail: kg@kitgreen.dk
www.kitgreen.dk

Shila Søholt
Psykoterapeut, MPF
Virumvej 90 a, 1. sal, 2830 Virum
Tlf: 22 13 95 57
Kontakt@shilasoeholt.dk

BIRGIT HALD
SALONER
Foredrag, events og firma "gå hjem" arrangementer
www.birgithald.com/ Tlf.. 5150 0782

Virum Rens og Vask
www.rekordvask.com
Vi tilbyder ALT indenfor rens, vask, rul, reparationer, skind, pels.
Fx. persienne-rens, pelsopbevaring, forandringer på tøj, skind, pels mm.
Pensionist rabat
Henter bringer **Tlf. 45 85 17 39 eller 45 85 81 47** Henter bringer

---

TANDKLINIKKEN FOR
Små & Store
Tandpleje til børn og unge
- og deres forældre
Frederiksdalsvej 82a, 2830 Virum
Tlf: 31 31 18 12
www.intellident.dk

Rubrikannoncer
Kontakt redaktionen

TÆT PÅ BAGSIDEN

★	DØR	SANGER	SPREDER	KILO	KLUB	GODT	SAL	★	FIRMA	FUGL	FØRES
OMRÅDER								SLENDRIAN / FORNAVN			
STEDORD				KALDE / STATS-MAND							
ROMAN-FIGUR					LILLE / SKUE-SPILLER				IDAG / MANGLE		
TONE		HOLME / INDE-LUKKE				PJAT / STÆVNE				TONE / TILTRO	
SNØD								Ø / FISK			
KEND.-BOGST.			FYSIKER / PLANTE				56 / BANDIT				HOVED-TØJ
★	TEMA / JERN-KLODS					RIGTIGT / AGTE					
DYR				SERIE / PARTEN						ILT / GÅTUR MED	
JORD					BLÆSER / DYR				PLADE / HØ		
ORIEN-TERER								UDBRUD / GLOSER			
NUL		BANKE / STRYGE				Ø / TYSK ÆG					
MALE							AFDRAG / NIT				
DRIK-KEN					ER-KENDER						

BEMÆRK

TESTTIDER:

PCR-test:

Lyngby Idrætsby

Mandag, tirsdag, torsdag, lørdag:
Kl. 8.00-13.45
Onsdag,fredag, Søndag:
Kl. 15.30-21.15
Tidsbestilling på **coronaprover.dk**

Kviktest
Virumhallerne
Alle dage: 7-20
Husk mobiltelefon

Er din prøve positiv skal du straks PCR-testes så man Kan finde ud af hvilken type du er smittet med.
Husk altid Mund-bind og sundheds-Kort.

GRINEREN

JEG MINDES EN skøn sommeraften sidste år, hvor jeg stod i haven, nede ved mit rosenbed, da en høj flot blodrød rose nød solens sidste stråler, mens en svag brise gled hen over haven. Den bøjede sig galant ned over en lavere siddende rose, og sagde:

- Jeg elsker dig. Skal vi ikke sende bud efter en bi?

DE SORGENFRIBØRN, de Sorgenfribørn. Martin på seks år var netop begyndt at gå til klaverspil, og hans lillebror, Ulrik, gik meget op i Martins øvelser på klaveret. Derfor ville Martin gerne lære ham lidt, og de startede med skalaer og kunsten blev belært Ulrik med følgende:

- Først bruger du tommelfingeren, så pegefingeren og når du så når til skråt-op-fingeren, begynder du forfra.

Ak ja, børn lærer hurtigt, fingrenes navne!

VirumSorgenfriAvis.dk

Redaktør:
Hans-Jørgen Bundgaard (Ansv.) - hjb@virumsorgenfriavis.dk

Øvrige frivillige redaktionsmedarbejdere:
Kim Engelbrechtsen - ke@virumsorgenfriavis.dk
Thomas Leo Hansen - tlh@virumsorgenfriavis.dk
Jan Carlsson - jc@virumsorgenfriavis.dk
Kaare Lausten - kl@virumsorgenfriavis.dk
Ruth Jacobsen - rj@virumsorgenfriavis.dk

Freelancemedarbejdere:
Niels-Kristian Petersen, Shila Søholt; Erling Gothenborg
Birgit Trillingsgaard

Redaktionelt stof
Redaktionelt stof sendes som wordfil eller lignende som færdigt materiale.
Billeder sendes i jpeg eller PNG fil.
redaktion@virumsorgenfriavis.dk
Næste udgivelse: 16. maj 2021
Deadline 11. maj 2021

Redaktion og tryk:
Premier Skilte-Tryk-Foto
Sorgenfri Torv 4 - 2830 Virum
Tlf: 60 66 76 26

Udgiver:
Virum • Sorgenfri
HANDELS & BORGERFORENING

Annoncepriser:
Helside: 1.300,- / Side 2: 1400,-
Halvside: 900,-
Kvartside: 750,- / side 3 forneden: 900,- kr.
1/8 side: 500,- / 10 numre: 4.000,-
Lille rubrikannonce: 1/16 side: 250,- / 10 numre: 2.000,-
Bagside (halv): 1150,-
Bagside (hel): 1400,- kr.
Side 2 helside: 1450,-
Side 3 nederst: 1050,-
Medlemspris: - 25 % rabat

Privatannonce under borger-borger,
max 20 ord: 200,- kr

Specialpris ved gentagne indrykninger:
Kvartside: 10 numre: 6.500,- / side 3 forneden: 7.500,-
Halvside: 10 numre: 7.500,-
Helside: 10 numre: 9.900,- / Side 2: 11.000,-
1/8 side: 500,- / 10 numre: 4.000,-
Alle priser er ekskl. moms.
Se flere priser på www.virumby.dk

Distribution og oplag:

Avisen kan afhentes gratis hos Meny i Virum, Irma i Sorgenfri, Brugsen på Parcelvej, REMA 1000, Føtex, Igen på Virum Torv , postbutikken på Grønnevej samt på redaktionen, Sorgenfri Torv 4.
Oplag ca. 1800 efter behov
Distribueres digitalt med en rækkevidde op til 10.000 brugere.
Udleveres endvidere til biblioteker, skoler, forretninger, venteværelser og institutioner i Virum, Sorgenfri, Brede og omegn.

REMA 1000
VIRUM
– din lokale butik!
Åben 7-22

ELHOLM BEGRAVELSE
Tlf. 4583 4530 Vi træffes døgnet rundt
Grønnevej 83 . Virum . www.elholmbegravelse.dk

PREMIER – SKILTE
TRYK FOTO
Sorgenfri Torv 4 – 60 66 76 26

Ringkjøbing Landbobank
Private Banking

"VIRUM-SORGENFRI DAGENE"

26-29 August

Se meget mere på www.virumsorgenfriavis.dk

Du skal vel være med?

Det bliver sjovt og hyggeligt

Ring
76 249 550
for en uforpligtende dialog

Passionen for vores kunder flytter med til
Kongevejen 272A i Virum – for foden af Geels Bakke

Private Banking Holte
Kongevejen 272A · 2830 Virum
Tlf. 76 249 550
landbobanken.dk/privatebanking

Ringkjøbing Landbobank
Private Banking