Nr. 19. - 16. NOVEMBER 2020 - 3. ÅRGANG

VirumSorgenfriAvis.dk

Dine lokale nyheder hver 14. dag GRATIS

Sinatur Hotel Frederiksdal er CO 2 neutralt i år. - side 17

Se hvordan Virum kirke klarer julen i en coronatid - side 13

Mød Connie Jacobsen der har skabt Bride Fashion - side 8

Vild med Virum

Vores lokale kunstner fra Grønnevej henter inspiration til sine malerier i den storlåede natur omkring Virum og Sorgenfri.
Vi tegner et portræt af Mette Wille.

Læs side 14

Se vore sponsorer bagest i avisen – støt dem – de støtter byen

SORGENFRI TORV SORGENFRI TORV SORGENFRI TORV

2 SUPERMARKEDER
18 SPÆNDENDE SPECIALBUTIKKER

VINTHERS BAGERI
JOHN JENSEN
SORGENFRI TORV

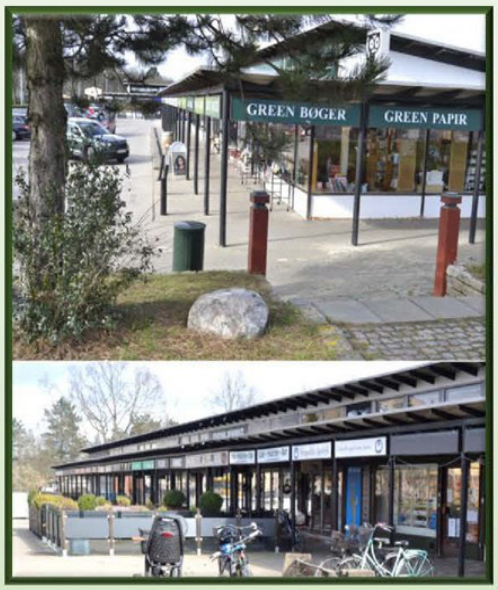

Tusind Tanker
TØJ - INTERIØR

FRISØR VINHOLT

LYNGBY SVANE APOTEK

FRISØR ASHY
Sorgenfri & Virum

sorgenfri optik

VINO GAUDIUM

greens
BOGHANDEL

Social Grill
SORGENFRI

TANDLÆGE
HENRIK HAMMER

Binh's
CAFEGRILL

Café - Hobitten - Bar

SORGENFRI RENS

Gungashop Ceramic

BLOMSTERPIGERNE

Cykelaffären

SORGENFRI FISK
- et bedre valg -

PREMIER SKILTE
TRYK - FOTO

Irma

NETTO

En upolitisk avis

Som redaktør af avisen hører jeg ofte kommentarer omkring avisens holdning. Om vi er partipolitisk og hvilken side, vi hælder til.

Det har jeg et meget enkelt svar på – Virum-Sorgenfri Avis er helt uden partipolitiske interesser. Det er ikke det samme som at vi ikke kan have en holdning, for det er klart der i vores artikler ofte vil være holdninger til specielle områder og redaktionen har også fuldstændig forskellig politisk observans.

Vi skulle gerne være en bred avis for alle og bringer vi f.eks. kirkestof, er det ikke fordi vi er specielt religiøse i en bestemt retning, men vi ved, at rigtig mange lokale interesserer sig for kirkestof og kirkerne bruges idag som en kulturinstitution uden hensyn til religiøs overbevisning.
På den måde har vi holdninger til mange af vores forskellige artikler, men almindeligvis prøver vi at være neutrale – ikke mindst fordi vi udspringer af en handels- og borgerforening, der naturligvis ønsker det bedste for områdets borgere og handlende, omend der naturligvis altid er stor forskel på borgerne.

Hans-Jørgen Bundgaard

Derfor er det også vigtigt at påpege, at vi tager ikke imod læserbreve, men man er altid velkommen til at ytre sig på vores facebookside.
Når jeg denne gang taler om politik, er det fordi der med udgivelsen af denne avis, er præcis et år til næste kommunalvalg, og vi kan allerede nu se på debatten rundt omkring, at nogle markerer sig med henblik på valget, og det vil vi også gerne lægge spalteplads til.
Hvordan det kommer til at foregå, har vi ikke helt lagt os fast på, men det vil foregå med en vis form for milimeterdemokrati, så alle får den samme mængde omtale - igen fordi vi ikke ønsker at at stå frem som en avis der tilgodeser den ene eller anden fløj.
Det er første gang, avisen deltager ved et kommunalvalg, og vi skal nok sørge for så lige og reelle muligheder for alle partier, der opstiller.
Jeg vil dog understrege, at alle politikere vil få mulighed for at deltage, men det er klart, at vi i vores område, især lægger vægt på de ønsker og beslutninger der har med Virum og Sorgenfri at gøre.

Avisen er interaktiv

Da avisen i høj grad læses online, er der indlagt link i billeder og tekst, så du dirigeres videre og kan finde materiale til de omtalte emner.
Der er også indlagt QR koder af hensyn til læsere af den trykte udgave. QR koderne leder læseren direkte frem til hjemmesider, facebooksider m.m.
Du kan hente din QR-kode scanner til din mobil gratis hvor ellers henter dine app.

Du kan følge avisen på facebook

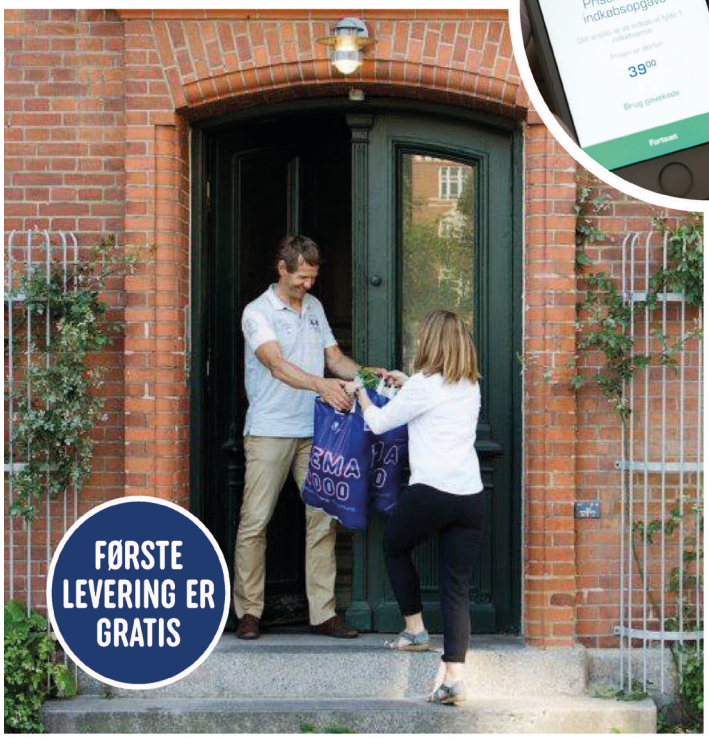

SHOP.REMA1000.DK

KUNDER HANDLER FOR HINANDEN

REMA 1000

SKOVRIDERGÅRDSVEJ 62A, 2830 VIRUM

Købmand
Morten Møldrup Pedersen

ÅBENT
7-22

Hvad sker der med Sorgenfri Torv

Der skal handles nu hvis torvet overhovedet skal overleve.

Tekst og foto: Hans-Jørgen Bundgaard

Vi ved mange er trætte af at høre den ”evindelige” historie om Sorgenfri Torv – men historien skal fortsætte, hvis der skal ske noget på torvet.

Det er på nuværende tidspunkt svært at forestille sig hvordan man kommer videre med at udvikle Sorgenfri Torv.
Der er og vil fortsat være et behov for et handelscentrum i Sorgenfri og det er nødvendigt at der snart sker noget. Irma har det hårdt i de nuværende bygninger og ønsker et nyt moderne supermarked der kan leve op til Irmas nuværende idealer med nutidens Irmabutikker.
Det kan ikke ske i de eksisterende lokaler, der i øvrigt heller ikke er store nok som de er idag.
Hvis Irma flytter fordi det hele trækker ud, står vi med Netto tilbage og en del butikker der har svært ved at overleve uden et irma som et trækplaster for Nordtorvet.
Da det meget vel kan være et scenarie som kan komme til at udspille sig, er det vigtigt at der snart bliver truffet en beslutning om Sorgenfri Torv – vi kan ikke vente til efter et kommunalvalg og heller ikke bruge år på en arkitektkonkurrence – der skal handles nu.

Sorgenfri Torv er meget nedslidt

Sorgenfri Torv

Derfor har bestyrelsen i Virum- Sorgenfri Handelsforening udarbejdet et forslag hvor alle må gå ind på kompromisser og bøje sig, for at vi kan få et nyt Sorgenfri Torv så hurtigt som muligt:
Vi er flere i bestyrelsen som har været med hele vejen under debatten, dialogmøder m.m. og har et ret indgående kendskab til hvad de forskellige parter i sagen ønsker.
Der drejer sig om ejerkredsen, kommunen, butikkerne, borgerne og Irma. Borgerne er nok den mest vanskellige gruppe at tilfredsstille da der er stor forskel på behov for torvet og det miljø det måtte bibringe bl.a. p.g.a. alder – men vi er overbevist om at de fleste borgere i et aller andet omfang vil benytte sig et lokalt butikstorv og jo mere attraktivt et torv det bliver jo mere vil det blive benyttet.
Vi kan ikke bringe hele indlægget i avisen, men det kan læses på avisens facebookside eller hjemmeside.
Læs det her.

BLIV AKTIV I DIN LOKALE FORENING

Har du lyst til at give en hånd med, så kontakt foreningen på tlf. 50 50 74 06 eller post@virumby.dk

Vi arrangerer bankospil, fastelavnsfest, Sankt Hans Fest og støtter gode initiativer. Du kan hjælpe ved at blive medlem, eller deltage aktivt i foreningens arbejde. Se mere på www.virumby.dk

(og så driver vi forresten også avisen du har i hånden)

Virum • Sorgenfri HANDELS & BORGERFORENING

Skjern Bank ønsker alle en glædelig jul

Skjern Bank er din lokale bank i Virum. Vi har tid til dig, når du har tid. Ring til os for en uforpligtende snak omkring dine bankforretninger. Vi holder gerne både telefonmøder, onlinemøder samt aftalte fysiske møder. Kontakt os på telefon 9682 1480. Vi glæder os til at høre fra dig.

Vi er på Geels Plads i Virum

SKJERN BANK

Frederiksdalsvej 65 • 2830 Virum • skjernbank.dk • tlf. 9682 1480

Lidt lokalhistorisk nyhed

af Niels-Kristian Petersen

Lyngby-Bogen 2019-20 udgivet af Historisk-topografisk Selskab for Lyngby-Taarbæk Kommune bliver præsenteret mandag den 16. november på Lindegården fra kl. 16-18

LYNGBY-BOGEN 2019-20 om Virum, Sorgenfri og Frederiksdal udkommer mandag den 16. november og vil blive præsenteret på Lindegården fra kl. 16-18.
Årbogen er redigeret af tidligere kurator Niels-Kristian Petersen og tidligere skoleleder Jørgen Reedtz. Bogen er på 312 sider med et righoldigt illustrationsmateriale i sort/hvidt og farver. Bogen vil kunne afhentes af medlemmer og købes af ikke medlemmer for kr. 195,00 mandag den 16. november fra kl. 16-18 på Lindegården, Peter Lunds Vej 8, Bondebyen, Kongens Lyngby. Der kan betales med MobilePay og kontanter modtages. Bogen vil også kunne købes fra mandag hos Greens Boghandel, Sorgenfri Torv 20, da bogen er udgivet i et samarbejde med Greens Forlag samme sted.

Bogen indeholder følgende 8 artikler.
Niels-Kristian Petersen: Sorgenfris historie.
Torben Steen Nielsen, Gitte Rasmussen og Jonas Fisker: Virum skole 100 år på Skolebakken, men Virum skole i Virum 300 år 1721-2021.
Per Heymann: Historien omkring I.H. Mundts Vej.
Niels-Kristian Petersen: Familien på Den gule Gård i Virum.
Niklas Henrik Fischer: Hvad blev der af maleren Regner Lynegaard?
Susanne Bisgaard og Erik D. Præstegaard: Boligområdet Sorgenfrivang.
Hafsteinn Jónsson: I troens tjeneste.
Stefan Petsch Jensen: Kaningaarden og som sædvanligt afsluttes bogen med et navneregister.

Vi opfordrer så mange medlemmer som muligt at afhente deres eksemplar, da forsendelse i dag vil være en meget stor omkostning for foreningen.
I forbindelse med afhentning af Lyngby-Bogen overholdes de gældende regler i denne Corona tid.

Virum Skole er med i årets Lyngbybog - her i 1971 - Arkivfoto

Omslagsfoto: Henning Andersen

Portræt af en virksomhed

Denne gang: Bride Fashion

En kvindelig iværksætter i Virum

Vi har besøgt Bride Fashion

Tekst og foto: Hans-Jørgen Bundgaard

En formiddag for en uges tid siden besøgte jeg Bride Fashion på hjørnet af Fuglsangvej og Kongevejen.

Tilbage i 1985 blev en mindre butik ledig i det lille butikscenter, der dengang bestod af en købmand, en slagter, et renseri, et laboratorie og en legetøjsgrossist.

Bride Fashion på Fuglsangvej

Den dengang 20-årige Connie Jakobsen havde mod på at starte som selvstændig og fik en god ide i forbindelse med hendes eget bryllup. Udvalget i brude- og festkjoler var begrænset i midten af 80`erne, og derfor tog Connie til Paris og etablerede kontakter til firmaer med flotte kjoler, som hun kunne importere og sælge fra lokalerne i Virum. Og så gik det slag i slag.

Med familiens praktiske hjælp fik hun etableret sig i den ledige butik på dengang kun 49 m2 i enden af bygningen.

Der var ikke megen plads og hver en kvadratmeter blev udnyttet. For at holde omkostningerne nede blev der etableret solarier i baglokalerne. Connie fortalte mig, at der var varer overalt og efter et år måtte solarierne vige pladsen for flere prøverum i butikken, og yderligere efter et par år blev butikken udvidet med en underetage med masser af prægtige festkjoler og glinsende smykker, hvor kunderne blev meget imponerede og forbavsede, når de gik ned ad

Connie Jacobsen ved et udvalg af festkjolerne

spindeltrappen og der åbenbarede sig en ”Aladdins Hule”.

Forretningen, der sælger brudekjoler og festkjoler, kom flot fra start. Der viste sig at være et stort behov, omend butikken lå i et område, hvor man ikke normalt så den slags butikker – og der gik ikke lang tid før Bride Fashion tiltrak kunder fra hele Sjælland og Fyn og Jylland. Også fra Grønland, Færøerne og Island dukker kunderne op – nu ofte via hjemmesiden www.bridefashion.dk

Med en viljestyrke og et mod samt god eksponering og godt købmandskab, lykkedes det Connie at skabe en sund, god og stor forretning, som er kendt i hele landet.

Der er et stort udvalg af kjoler i butikken

Connie selv er opvokset på Askevænget i Virum og gik på Fuglsanggårdsskolen, men på et tidspunkt blev lejligheden for lille og familien flyttede til højhusene i Sorgenfri i en større lejlighed.

Under vores samtale kom vi ind på de muligheder, der er for støtte til mindre mindre virksomheder under coronakrisen. Connie er frustreret over, hvor skævt kompensations/hjælpepakkerne- og mulighederne rammer. Her falder hendes forretninger mellem to stole, selvom hun er meget berørt af krisen.

Når forsamlingsforbuddet rammer og der ikke holdes større fester som bryllupper, konfirmationer, fødselsdage og julefrokoster er det klart, det rammer en butik, der er specialist i kjoler og tøj til livets fester.

Connie ved det store udvalg af smykker m.m. til festglade kvinder og piger

Butikken havde købt ind til den nye sæson med konfirmationer og bryllupper, da Danmark blev lukket ned i marts måned.
Heldigvis er virksomheden så godt polstret, at den indtil nu har kunnet klare sig, og der er da også forhåbninger om, at Danmark normaliseres i 2021.
Forventningerne er naturligvis, at de, der har besluttet sig for at blive gift, nok skal blive det og holde festen, når Danmark er klar til det igen.
Man kan jo så håbe på, at det vil være muligt at få indhentet en del af det mistede salg.

Under mit besøg blev jeg vist rundt i forretningen, som i dag fylder hele stueetagen af bygningen. Connie fortalte, hvordan hun efterhånden som de andre forretninger i bygningen lukkede, indtog lokalerne og fra at være en lille butik i enden af ejendommen, er butikken i dag en stor, veldrevet og velassorteret butik med et stort udvalg af kjoler til alle anledninger – korte som lange kjoler. Til både hovedpersonen og gæsterne.

Connie viste mig også sit store udvalg af smykker og tilbehør til enhver festlig lejlighed, og da butikken ikke er en strøgbutik, bør man besøge butikken for at se det store udvalg.
Som vi altid anbefaler her på avisen til at købe lokalt, så vil jeg også kun anbefale, at man slår et smut ind forbi Bride Fashion – en spændende butik med et stort udvalg.

Jeg spurgte til, hvordan Connie har været i stand til at skabe en så stor butik med et meget specialiseret produkt på et gammelt uddødt butikstorv i Virum.

Udover et godt netværk og ikke mindst et stort og bredt udvalg til alle aldre, har Connie sikret en høj kvalitet, kundepleje og service. Det er alfa og omega, for det betyder naturligvis at kunderne kommer igen og anbefaler forretningen til andre.

Det betyder bl.a. at butikken i dag har gengangere af kunder. Bruden, der selv købte sin bryllupskjole i Bride Fashion, tager nu sin store datter med, når hun skal konfirmeres og sin voksne datter med, når hun skal giftes - en god service skaber glade kunder, som kommer igen og igen.

Har du noget på hjertet så skriv til redaktionen på redaktion@virumsorgenfriavis.dk

PAKKELEG

MANDELGAVE

JULEPYT 2

JULEGAVE

Køb Pyt bog eller pytknapper hos:

Blomstershoppen, Virum Torv
Blomsterpigerne, Sorgenfri Torv
Premierskilte –-Tryk - Foto, Sorgenfri Torv
(Her kan du også købe muleposer, mundbind og andet med PYT.)

Salget går ubeskåret til Sct. Lukas Børnehospice i Hellerup.

DE 10 PYT-BØGER:

18-09-20

20-11-20

FORÅR 2021

SOMMER 2021

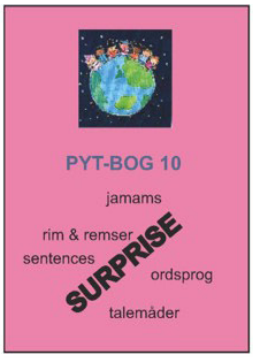

EFTERÅR 2021

Rubrikannoncer

Støt det lokale handelsliv

Byens billigste annoncer

Virum-Sorgenfri Cykler
v/Kenneth C. Hansen

Engbakken 31 G
2830 Virum

fotokch@hotmail.com
www.virumsorgenfricykler.dk
www.facebook.com/VirumCykler

45 85 36 20

Exam. Zoneterapeut & Nervereflekslog

RAB

Sisse Dam
Virumgade 7 - 2830 Virum
Tlf: 2076 4848 *Læg en besked - jeg ringer tilbage*
E-mail: zoneterapeut@sd-freelance.dk
www.zoneterapeut.sd-freelance.dk

Online Yogastudio
-for dig, der selv vil bestemme tid og sted!

- 15 ugentlige live online yogatimer
- Klippekort eller abonnement
- Livetimer og stream

www.ogyoga.dk

NADA OG RECOVERY

NADA-akupunktur
Behandling hjemme hos dig – når du har tid!
Enkelt og effektiv
www.krogsaa.com– sms: 53 56 99 50

Få designet og opsat en professionel hjemmeside eller webshop

Kontakt Nick Hartmann på telefon: 50 700 333

HARTMANN CREATE

HJEMMESIDER | WEBSHOPS | GRAFISK DESIGN

SOLSIKKEMARKEN 27 · 2830 VIRUM · WWW.HARTMANNCREATE.DK

Kommunen siger undskyld til Gurli

Tekst og foto: Kim Engelbrechtsen

I de seneste numre af avisen har vi skrevet om 90-årige Gurli Alsing, der faldt i sin lejlighed, og slog hovedet mod væggen/døren. Hun fik kramper i benene og kunne ikke rejse sig igen. Men det lykkedes hende efterhånden at få trykket på nødkaldsknappen klokken 10:45. Derpå går der tre kvarter uden, at der kommer hjælp. Derfor ringede hendes søn, Preben Alsing, til alarmcentralen og bad dem om straks at sende nogen ud til hans mor. Klokken 11:45 kommer der så endelig en sygeplejerske. Altså en time efter at Gurli trykkede på nødhjælpsknappen. På den baggrund skrev Preben Alsing til vagtcentralen og kommunen. Heri spurgte han direkte:

Hvad er et nødkalds anlæg værd, hvis man bare "kan vente"? Hvor lang tid er det rimeligt at vente? Man kan jo ikke via anlægget vurdere skadens omfang! Er der virkelig så få ansatte i hjemmeplejen, at der skal gå en time, før der er nogen, der reagerer? Hvad vil Lyngby-Taarbæk kommune gøre for at rette systemet, så de ældre ikke skal vente på hjælp"?

I svaret fra kommunen står der følgende:

Gurli Alsing

"Du har ret i, at vi som hjemmepleje ikke har været tydelige nok i vores interne kommunikation i forhold til at prioritere din mors nødkald. Det vil vi fremadrettet arbejde med. Der er altid et "tidslap" fra der er ringet nødkald, til vi står hos borgeren. Her var der for lang tid, og vi var ikke tydelige nok i vurderingen af episoden

Dette har ikke noget at gøre med antallet af ansatte, men handler om en ikke tydelig vurdering samt kommunikation af din mors fald

Vi oplever sædvanligvis ikke, at det tager så lang tid. I denne situation har afdelingsleder talt med de implicerede, og tager den med videre i teams og sygeplejegruppen.

Vi beklager den hændelse, din mor og du som pårørende har været ude for, med for lang ventetid".

ELHOLM BEGRAVELSE
Grønnevej 83 · 2830 Virum · Tlf.: 45 83 45 30
Få personlig og kvalificeret rådgivning hele døgnet.
www.elholmbegravelse.dk
Uddannede og certificerede bedemænd
LONE ANDERSEN
CHRISTINA GAUGUIN
Danske Bedemænd
DS ISO9001 Kvalitetssystem

AUT. BOLIGADVOKAT
TESTAMENTER
DØDSBOBEHANDLING

LØVENKJÆR BEGRAVELSE
Geels Plads 24 A, 2830 Virum
Tlf. 5356 2830
• Træffes døgnet rundt - Alle dage
• Professionel rådgivning
• Økonomisk bevidst
bedemand@lkbegravelser.dk
www.lkbegravelser.dk

ADVOKAT NIELS RAMBERG
Certificeret boligadvokat
Abildgårdsvej 75, 2830 Virum
45830500 / 40925600
niels@ramberg.dk
www.ramberg.dk

Virum Kirke i julen 2020

Hvordan klarer Virum Kirke en coronajul.

af: Marlene Kejser, Virum Kirke

I år bliver julens gudstjenester desværre ikke afholdt, som de plejer.
Næsten 2000 fra menigheden deltager hvert år i vores julegudstjenester, men i forhold til situationen med covid-19, synes vi ikke, at vi kan gennemføre gudstjenesterne fysisk. Der er kun plads til meget få personer i kirken, når vi synger, og risikoen for, at folk stimler tæt sammen på kirkepladsen, vil vi gerne undgå.
Derfor har vi besluttet at optage alle julegudstjenesterne på forhånd og sende dem ud digitalt på vores Facebookside på de tidspunkter d. 24. december, hvor de normalt ville blive afholdt. Der vil på vores hjemmeside være et link tilgængeligt, som man kan benytte, hvis man ikke har en Facebookprofil, så man alligevel kan følge gudstjenesterne.
I kan se hvornår de enkelte julegudstjenester sendes HER.
I de efterfølgende juledage gennemføres højmessen fysisk med et maks antal deltagere på 38 personer, fordi der er salmesang.

Børnejulegudstjeneste

Julegudstjenesten for børn optager vi på forhånd og sender ud på Facebook d. 24. december kl. 11.00. Men inden da kan man komme forbi kirken og hente et julekit, der indeholder en række ting til, at julegudstjenesten kan udfolde sig hjemme i stuerne. Posen vil bl.a. indeholde lidt kreative opgaver, som man skal gøre klar inden samt forskellige rekvisitter, så gudstjenesten bliver interaktiv mellem os på skærmen og jer derhjemme.
Vi laver 250 poser, og det er først til mølle, når vi deler dem ud mandag d. 21. december kl. 15.00-18.00.

Kristian Tvilling og Marlene Kejser (som engel)

Familiegudstjeneste med Lucia og krybbespil erstattes af kreaposer

Vores årlige og meget populære familiegudstjeneste med Lucia-optog, krybbespil og juletræsfest er desværre aflyst i år, men vi har fundet på et alternativ, som vi håber, at I bliver rigtig glade for. Vi har nemlig pakket 250 kreaposer, hvor der er kreative materialer til, at I kan lave jeres helt egen engel, og så er der selvfølgelig også lidt julegodter i posen. Elisabeth Siemen og Marlene Kejser står klar til at dele poserne ud til jer søndag d. 13. december kl. 11.30-13.00, og det er efter først til mølle-princippet.

Vil du hjælpe os med optagelserne til julegudstjenesterne?

Har du lyst til at være med til optagelserne af julegudstjenesterne? Vi vil meget gerne have jeres hjælp til at skabe stemning og liv i vores forproduktioner af de digitale julegudstjenester – har du lyst til at være med? Så skriv en mail til kirkekontoret@virumkirke.dk med dit navn og antal personer. Yderligere information om fx tidspunkter kommer senere på vores hjemmeside og Facebookside og direkte til de tilmeldte.

Kunstneren bag juleenglene

Vores lokale kunstner, Mette Wille, henter inspiration til sine værker i skovene og ved Furesøen

af Kim Engelbrechtsen. Fotos: Freja Wille

Lige nu er Mette Wille nok mest kendt for sine krea-poser med materialer til at lave engle af til juletræet. Og for sine kunsttryk, der hænger hos Social Grill på Sorgenfri Torv. Men hun er så meget mere end det, har jeg erfaret. Hun er en kendt og etableret kunstner. Hun har fire værker permanent på Rosenborg Slot på Livgardens Museum, og hun har bl.a. udstillet i H. C. Andersens Hus og i Nationalbanken. Og så har hun da også en Pædagogisk Diplomuddannelse i billedkunst og æstetik. Samt en masterclass i fotografi!

Mette Wille

Jeg har kun mødt Mette Wille én gang – ganske flygtigt -, hvor jeg spurgte hende, om jeg måtte lave et portræt af hende til avisen., og vi har chattet om alt mellem himmel og jord, kunsten at være til stede i nuet, meditation og navnlig om vores fælles kærlighed til naturen, hvor vi begge har kameraet med og nyder at kunne tømme hovedet for tanker og bruge sanserne i stedet for. Jeg har stykket dette portræt sammen af de chats, vi har haft, og de e-mails, vi har udvekslet.

Overvældet af naturen

Mette og hendes datter, Freja, har boet på Grønnevej i syv år, og nu kan de slet ikke forestille sig at bo andre steder.

- Jeg kendte Virum fra jeg var ung, hvor jeg cyklede til Frederiksdal Kanoudlejning om sommeren og sejlede i kano med mine klassekammerater fra Ballerup Gymnasium. Og for 15 år siden arbejdede jeg på det nu lukkede Skovtofte Seminarium, hvor jeg underviste i billedfag og medier. Og jeg blev helt overvældet af naturen her. På mange måder minder Virum meget om det område af Frederiksberg, jeg boede i langt størsteparten af mit voksenliv - med smukke villaer og gamle haver. Men jeg længtes efter mere natur. Så da vi på et tidspunkt skulle flytte, valgte vi altså Virum, og det har hverken Freja eller jeg fortrudt.

Som det fremgår af Mettes kunsttryk her, er naturen et fast element i hendes billeder. Hun maler ikke så tit landskaber, men der er ofte blomster og dyr i hendes

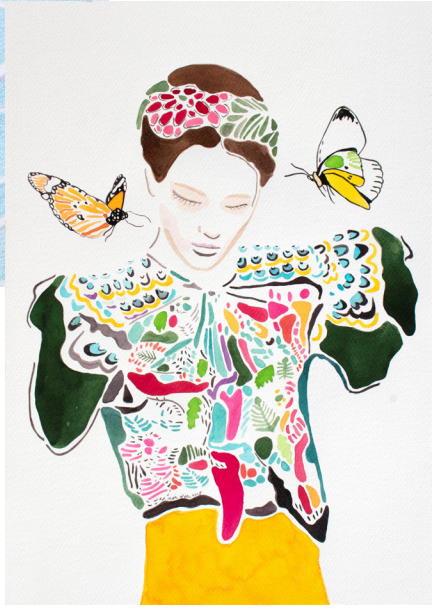

kompositorisk er i dialog med en menneskefigur. Nogle gange er mennesket og naturen vokset sammen.

- Jeg har tit tænkt på, hvor meget (og hvor lidt) natur, vi mennesker er. Når jeg går ude, og det gør jeg hver dag, kan jeg mærke min krop bevæge sig, vinden, solen, duftene, mærke vandet og træerne. Opleve alt det skønne, som møder mit øje og forplanter sig i mit system. Samtidig er jeg netop oplevende. Jeg tænker over det, jeg ser, fotograferer det, taler om det, anvender det i min kunst f.eks. på en måde, som naturen aldrig selv ville gøre det. Ikke fordi det ene er bedre end det andet, men det er bare en refleksion. At jeg

er oplevende, analyserende og skabende gør mig til et andet væsen end en blomst eller fugl f.eks., som handler på intuition alene. Jeg beundrer naturen for dens umiddelbarhed og enorme generøsitet!

Mette Wille på sit favoritsted ved Furesøen

Foto: Mettes datter, Freja

Når jeg går ude, og det gør jeg hver dag, kan jeg mærke min krop bevæge sig, vinden, solen, duftene, mærke vandet og træerne

- Her i Virum har specielt Furesøen en kæmpe betydning for mig, og jeg elsker den på alle årstider. Når min datter og jeg kan se, at det bliver en smuk aften, går vi altid ned og ser solnedgangen. Jeg kender næsten intet så smukt som nogle af de solnedgange, vi har set over Furesøen, siger Mette.

Billederne vokser frem på lærredet

Når Mette er allermest i flow, som herunder, vokser billedet frem på lærredet eller papiret præcis ligesom naturen vokser. Linjer, farver, flader breder sig ud og vikler sig ind i hinanden, og hun kommer selv i samme bevægelse.

Mette i sit atelier i Bondebyen

- At male starter for mig altid oppe i hovedet med en idé og en inspiration, men når proces sen er i gang, flyder det frit mellem tanke og intuition.

- At male starter for mig altid oppe i hovedet med en idé og en inspiration, men når processen er i gang, flyder det frit mellem tanke og intuition. Jeg slipper kontrollen og går ind på billedets præmisser, nysgerrig på hvad det kommer med, når jeg går i gang. Men træder også hele tiden tilbage undervejs og vurderer og korrigerer. Det er altid den vekselvirkning. I hvert fald, hvis det skal blive noget godt! Hvis jeg udelukkende arbejder intuitivt, bliver det noget rod, som jeg befinder mig dårligt i. Hvis jeg omvendt kommer til at analysere for meget, mister det sin lethed og umiddelbarhed. Jeg har været i begge ”lejre” undervejs i mit kunstnerliv og har i årenes løb fundet min egen balance og dermed også klarhed i mit eget udtryk. Jeg tænker ikke over, om det er ”en Mette Wille”, når jeg maler, men når jeg ser på min samlede produktion, er der ikke noget at tage fejl af. Det er spændende at møde sig selv dér også. For hvorfor er det sådan en maler, jeg er? Jeg er figurativ. Tydelig. Men kan også godt lide, at der er noget, der lever frit, er flydende. Åbenhed i maleriet. Det er også det, der tiltaler mig særligt ved at arbejde med akvarel. At jeg på én gang kan styre den og arbejde mere frit med den, lade den flyde. Jeg elsker dén proces.

fortsættes

Mange nye MUNDBIND

Mundbind – stof
Mange farver
2-3 og 4 lags
Fra 45,- kr.

Også individuelle mundbind

Visir
mange slags
fra **49,- kr.**

Masser af personlige **gaveideer**

FRUIT OF THE LOOM

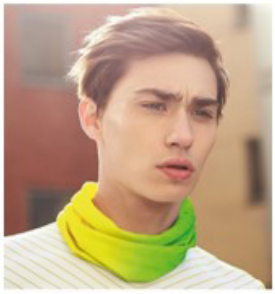

Morf
mange farver
Kun 29,- kr.

Huer
f.eks. Til under cykelhjelmen
Kun 35,- kr.

PREMIER SKILTE
TRYK-FOTO
Sorgenfri Torv 4, 2830 Virum
Tlf. 60 66 76 26

fortsat

Mette, der også har en læreruddannelse med i bagagen, laver kunstformidling på Gl. Holtegaard og underviser både børn, unge og voksne i maleri i Gentofte og København. Og hun drømmer om at få nogle hold i vores egen kommune også en dag. Hvis det bliver til noget, melder jeg mig sporenstregs på et hold. I mine unge dage malede og tegnede jeg meget – og jeg skar figurer i træ, men jeg trænger til en genopfriskning og ny inspiration, for at komme i gang med kunstproduktionen igen.
Ganske vist arbejder jeg ligesom mine kollegaer frivilligt på avisen, men min løn består udover kaffe ad libitum på redaktionen i, at jeg møder så mange spændende, kreative mennesker i forbindelse med de person-portrætter, jeg har lavet af Marlene Kejser, Virum Kirke, operasangeren Cecilia Lindwall, Kurt Charleman og nu Mette Wille. Disse personer har alle givet mig inspiration på forskellig vis – både kunstnerisk og rent menneskeligt.

Du kan se meget mere af Mette Willes kunst ved at klikke her:
https://mettewille.net/?fbclid=IwAR3CKZxJE-v7uXFDupQnRRY4t3zzpI4l2G3NJqVO1zst-G5PRSdVSaLG9tpGI

Sinatur Hotel & Konference driver hoteller på naturens præmisser

Hotel Frederiksdal er med i fornemt selskab

Pressemeddelelse

Sinatur Hotel & Konference er landets første hotelkæde med et verificeret GHG-regnskab

GHG er et værktøj, der understøtter arbejdet med at reducere Sinaturs klimaaftryk og nå helt i mål med at blive CO2-neutrale allerede i år. Og et vigtigt skridt på vejen mod at blive CO2-positive inden 2030.

Sinatur Hotel & Konference har valgt at drive hoteller på naturens præmisser og tænke bæredygtighed ind i alle beslutninger. Derfor har Sinatur som en af de første danske virksomheder fået kortlagt sin CO2 udledning efter den internationale standard Greenhouse Gas Protocol, der er anerkendt som ”best practice”. Processen omfatter hele værdikæden og giver et validt datagrundlag at arbejde ud fra.
Da hele verden blev corona-ramt i foråret, lukkede Sinatur Hotel & Konference selvfølgelig også ned, men fortsatte ufortrødent arbejdet med at skabe en bæredygtig konference- og hoteloplevelse. I samarbejde med rådgivningsvirksomheden BetterGreen har hotelkæden fået kortlagt sin 2019-udledning efter GHG-standarden. Det er en meget omfattende proces, hvor man i detaljer både kortlægger de udledninger, man selv har direkte indflydelse på, og dem, hvor man er afhængig af fx samarbejdspartnere. Kortlægningen er opdelt i tre grupper:

- **Scope 1**, som er direkte udledninger fra energiproduktion på egne anlæg. Her er bl.a. målt på Sinaturs forbrug af diesel, benzin og naturgas samt energiproduktionen på egen vindmølle, solceller og biomasseanlæg.
- **Scope 2,** som er indirekte udledninger som fx elektricitet. Her har Sinatur bl.a. målt på forbrug af el og varme.
- **Scope 3**, som er andre indirekte udledninger, der primært omfatter indkøb til driften. Her har Sinatur beregnet CO2-udledning forbundet med indkøb af råvarer, mad, linnedvask, inventar og køkkenudstyr, og selv medarbejdernes kørsel til og fra arbejde indgår i regnskabet.

Claus Nielsen og Kari Brandsgaard

Et praktisk værktøj, baseret på fakta
Processen har været langstrakt og tidskrævende, men også helt nødvendig, fremhæver Kari Brandsgård, der er direktør for Haraldskær Sinatur Hotel & Konference:
”Man bliver jo ikke bæredygtig, bare fordi man køber danske kyllinger og dropper plastsugerøret i drinken. Vi er på mange områder frontløbere, og det kan være utrolig svært at gennemskue, hvilket valg der er det mest klimavenlige. Med GHG-regnskabet har vi fået stor indsigt i vores aktuelle CO2 aftryk og forbedringsmulighederne, ligesom vi har fået et fakta-baseret værktøj, som gør det langt nemmere for os at tage hensyn til klimaet fremover. ”

Samarbejde om bæredygtighed
Størstedelen af CO2 aftrykket fra Sinatur Hotel & Konference ligger i Scope 3, dvs. de indirekte udledninger i værdikæden, og her kommer Sinaturs mange samarbejdspartnere ind i billedet. Det er helt afgørende for os, at vi også motiverer vores leverandører, hvis vi skal kunne blive CO2 positive senest i 2030, fortæller Claus Nielsen, der er direktør for Frederiksdal Sinatur Hotel & Konference:
”Vi vil inspirere så mange som overhovedet muligt til at samarbejde med os om at skabe en mere bæredygtig verden. Allerede nu kommer 85 % af vores mad- og drikkevarer fra danske leverandører, og 73 % af vores affald bliver genbrugt – for eksempel bliver al vores husholdningsplast genanvendt i møbler. Det nye regnskab bliver et styringsværktøj, som også gør det

fortsættes

fortsat

nemmere at nå vores mål om 100 % genanvendelighed i 2030. ”

CO2 neutrale allerede i år

Som en del af processen har det klimaregnskab, der ligger til grund for undersøgelsen, skulle verificeres og kvalitetssikres af en 3. part – i dette tilfælde Ernst & Young.

For Kari Brandgård er der især to overraskende resultater i GHG-rapporten. Det første handler om mad:

”Vi kan i høj grad spise os til et bedre klima! Mindre kød og flere grøntsager har ganske enkelt en markant positiv effekt, og når vores kokke tilbereder maden med omtanke og kærlighed, oplever vores gæster jo stadigvæk, at de bliver forkælet. Sinatur-hotellerne er grønne med solceller og egen vindmølle; men maden i restauranterne er et område, hvor vi virkelig kan mindske klimaaftrykket.”

”GHG-regnskabet bliver også et vigtigt element i vores løbende dialog med gæsterne. Vi vil jo gerne inddrage dem i vores arbejde for at minimere CO2 aftrykket, og nu kan vi nemmere vise dem, hvordan de bidrager positivt, når de vælger Sinatur.”

Den anden meget positive overraskelse var det faktum, at Sinatur Hotel & Konference allerede i år kan blive en CO2 neutral virksomhed.

”Derfor har vi besluttet os for to ting: For det første har vi valgt at købe offset for de resterende 5.369 tons gennem et FN-program, så vi bliver CO2 neutrale i år. Vi har fundet et projekt i Delhi, som går godt i spænd med vores mål om at blive affaldsfrie: Siden 2012 har inderne lavet affald om til grøn energi.

For det andet har vi valgt at intensivere vores indsats: Vi bruger resten af året på at strukturere data fra vores leverandører, og så har vi fuldt fokus på at minimere vores klimaaftryk i 2021 i tæt samarbejde med dem. Målet er jo at blive CO2 positive så hurtigt som muligt og senest i 2030,” slutter Kari Brandsgård.

Læs mere om Sinaturs bæredygtighedsstrategi her:

Velkommen til virkeligheden

af Hans-Jørgen Bundgaard

I min barndom lærte jeg at cykle og fik forklaret en af de mest almindelige regler, at man bl.a. ikke måtte cykle på fortovet.

Heldigvis ser det også ud til at de fleste idag har forstået budskabet. Men der er et sted hvor man som cyklist gennem årene tror at man har vundet hævd ved at cykle på et fortov - Sorgenfri Torv.

Torvet burde vel af de fleste opfattes som et torv med status af fortov, men for en sikkerheds skyld er der opsat skilte med cykling forbudt. Men lige lidt hjælper det.

Når man har sin gang på torvet er jeg ikke ene om at bemærke dette fænomen for det er ligesom der er en fast cykelrute tværs over torvet hvor man som cyklist mener man har den fuld ret til at cykle.

I begyndelsen mente jeg, det var nok mest børn og unge der skulle lære det, men jeg tog fejl. Det drejer sig om alt fra forældre med små børn bagpå, eller sågar i en Christianiacykel, til midaldrene mænd og damer og sågar også ældre mennesker.

Jeg har intet imod cyklister, jeg er selv en af dem, men jeg ville nok føle et vist ubehag ved at køre mellem udstillingsstativer, fodgængere og søjler, der bærer ejendommen.

Prøv at bemærke fænomenet næste gang du er på torvet, for selv med en indsnævring af pladsen efter Social Grill er kommet til, er det ligesom en ekstra men tilsyneladende mere spændende udfordring at snige sig mellem to kunder, der står og taler på et fodgængertorv – for det er vel ikke dig der er en af dem?

BLACK FRIDAY
SPAR OP TIL 50%

Kildemoes herrecykel
str. 59.
Pris: 4390,- ~~Før 8.775,~~

Ki e
str. 51 cm
Pris: 3.000,- ~~Før 6.000,~~

Kildemoes dame, udv. gear
str. 59.
Pris: 4.390,- ~~Før 8.775,-~~

Bianchi Impulso herre
str. 55 cm
Pris: 4.000,- ~~Før 8.000,~~

Kildemoes Logiq, dame udv. gear
str. 51 cm
Pris. 4.000,- ~~Før 8.000,~~

Gratis cykelhjelm til alle der køber ny cykel på black friday

BLACK FRIDAY

BLACK FRIDAY

Cykelaffären

Sorgenfri Torv 2, 2830 Virum, Tlf. 45 85 77 00

Navnet Frederiksdalsvej er brugt siden 1905 men blev først godkendt i 1927. Vejen er opkaldt efter Kong Frederik III, der opførte Frederiksdal slottet som et jagtslot i 1668 på det sted, hvor borgen Slotsholm havde ligget. I de følgende ca. 80 år fungerede Frederiksdal som sommerbolig og lystejendom for medlemmer af kongefamilien.

Frederik III

Video fra Frilandsmuseet - gården fra Bornholm

Tekst Jan Carlsson.

I samarbejde med Thomas Leo Hansen har undertegnede i de sidste par måneder bevæget sig rundt på Frilandsmuseet med fri adgang til alle husene. Det er der kommet 15 små film ud af. Disse film bliver vist på YouTube og Facebook en ad gangen i forbindelse med de kommende udgivelser af Virum-Sorgenfri Avis.
Når alle med tiden er lagt op kommer der til sidst en samlet film med samtlige huse.

Vi starter i denne udgivelse med Gården fra Østerlars, Bornholm (nr. 3)

Gård fra Østerlars på Bornholm Foto Steen Øllgård

Se videoen her

*(Tallet refererer til Frilandsmuseets interne nummer som også er anført på kortet man gratis kan få ved indgangen til museet.)

Bihaven på gårdspladsen på gården fra Østerlars (Foto Jan Carlsson

Interiør Gård fra Bornholm Foto Jan Carlsson

Hvordan kommer vi grafitti til livs?

En opfordring til forældre med store teenagebørn

af Hans-Jørgen Bundgaard

I både Virum og Sorgenfri er vi plaget meget af grafitti. I Sorgenfri, hvor jeg til daglig har min gang i forretningstiden, er det ikke lang tid den fine hvide mur får lov til at stå hvid, for i mørket kommer sprayflaskerne frem.
Jeg har længe ønsket at, se hvem det egentlig er, der synes det er sjovt at ødelægge bygningerne med grafitti.
Især er det slemt på Sorgenfri Torv. Selvom torvet er nedslidt prøver ejerne at holde de pæne hvide facader fri for grafitti, ved at overmale dem hurtigst muligt efter en overmaling.
Forleden var jeg tæt på at se synderne, men de nåede at smutte fra mig. De var godt pakket ind, men af det jeg så var der ikke tale om andet end teenagedrenge.

Vi kan derfor kun opfordre til, at forældre der kan have en mistanke til deres børn, leder efter spraydåser i deres gemmer eller lommer, så vi kan komme dette grimme grafitti til livs.
Udover det ikke er kønt, er det forretningerne, der skal bære udgiften for at rense det ned og overmale det og forretningerne har kun et sted at sende betalingen videre, og det er til kunderne.

Kort nyt

Benny Andersen buste må vente

Afsløringen af Benny Andersen-busten og busten af hans elskelige Snøvsen-figur skulle have fundet sted lørdag den 7. november 2020, ved portnerboligen på Sophienholm. Men grundet corona er afsløringen udsat til foråret 2021. Det oplyser Historisk-Topografisk Selskab for Lyngby-Taarbæk kommune
Det er billedhugger Stine Ring Hansen, der har skabt de to buster af bronze, og det er aftalt med borgmester Sofia Osmani og kulturudvalgsformand Mette Schmidt-Olsen, at Benny Andersen-busten stilles op ved indgangen til portnerboligen på Sophienholm, hvor Benny Andersen har boet i flere omgange, og at Snøvsen-figuren stilles op ved indgangen til Stadsbiblioteket.
Benny Andersen ville i øvrigt være blevet 91 år i lørdags den 7. november i år.

Snøvsen - lille buste

Padel Padel Padel Padel Padel Padel

Der er brug for flere interesserede padel spillere i ”Virum-Sorgenfri padelklub”.
Der er god dialog med VST om en fælles fremtidig klub.
Der skal meget mere end 400 medlemmer.
Hvis du ønsker Padel i Virum, så er det nu, at du skal aktiverer dit netværk...

https://www.facebook.com/groups/955438611642050

FØLG Classic Car House på facebook eller instagram

I 2022 slås dørene op for et fantastisk bilmuseum og oplevelsesunivers, men allerede nu kan I komme med på den spændende rejse, det er at ombygge det gamle Landsbrugsmuseum og Virumgård til det kommende Classic Car House.

På siden kommer man vidt omkring lige fra arkitektur til spændende Barn Find til Classic Car House træf og meget mere. I takt med ombygningen, løfter vi sløret for alle de tiltag og de muligheder, det giver dig, uanset om du er medlem eller gæst.

Følg med på Facebook og Instagram og bliv en del af rejsen.

Kort nyt

Juleværksted hos Social Grill

Lørdag den 28. november
Kom forbi Julemandensværksted på Social Grill og lav familiens eller hver jeres kalenderlys dekoration
Værkstedet har åbent fra kl. 12:00 til 16:00.
Det koster 25,- per person og er inkl. en varm kop kaffe eller varm kakao.
Der vil også være mulighed for at få hjemmelavet æbleskiver og gløgg.

Sophienholm

LYNGBY KUNSTFORENING: DEN VÅGNE DRØM
22. NOVEMBER – 10. JANUAR 2021
Drømmen refererer til det surrelle, ubevidste, fantasien, til det magisk-mystiske, den indre verden. Vågenheden repræsenterer det rationelle, tankens klarhed og den ydre verden. Alle 12 kunstnere maler figurativt, forestillende, men med stilistisk forskellige udtryksmåder, og kunstnerisk fokus. En samtidssurrealisme i pagt med tiden og dens forudsætninger. Tovholder: Håkan Nyström – sammen med Gert Brasque, Martin Burridge, Ronald Burns, Børge Christiansen, Poul Janus Ipsen, Aleksander Kosmala, Carsten Krogstrup, Thor Lindeneg, Erik Mortensen, Bente Olesen Nyström og Roland Schneidereit.

Kommuneplan 2021

Kommuneplan 2021 er godkendt og vi refererer kort til de punkter dervedrører især Virum og Sorgenfri

Sortemosen i Virum bydel udpeges i retningslinjer for biologiske interesser til et potentielt naturområde og til at indgå i Grønt Danmarkskort. Udpegningen sker på baggrund af anbefalinger fra det lokale Naturråd sommeren 2018.
Forslag om ændring af ramme 4.3.80 - Kongevejen (boligformål), så der i stueetagen bliver mulighed for anvendelse til liberalt erhverv, udvalgsvarebutik og anden publikumsorienteret service - bort set fra cafe og restaurant - på Kongevejen 168-174 (tidligere IRMA m.fl.)
med andre ord umuliggør det at der bliver restaurant eller cafe i det gamle Irma.
Derudover fastlægges en arkitekturpolitik i kommuen der er med til at begrænse
For stort byggeri og tager højde for den kommende arkitektur

Komuneplanen kan ses på kommunens hjemmeside.

Bjørn Wiinblad og Anna Ancher

Anna Ancher indfangede lyset og farverne i Skagen omkring århundredeskiftet og pegede frem mod et moderne, mere abstrakt udtryk.
Bjørn Wiinblads eskapistiske streg og brugskunst fandt vej til Danmarks hjerter i løbet af det 20. århundrede.
Det var vidt forskellige kunstnere, som blev emne for hver deres udgivelse, da litteraten Lilian Munk Rösing og kulturjournalisten Heidi Laura udforskede hhv. Ancher og Wiinblad.
Mød de to inspirerende biografiforfattere til en snak om kunstnernes liv og virke og om at få et billedkunstnerliv ned på skrift i de anmelderroste bøger ”Anna Anchers rum” og ”En bid af paradis”.
Billetter: 35 kr.
Søndag den 29. november kl. 13.00 på Sophienholm.

Virum Gymnasium på Ungdomsøen

1.s fra Virum Gymnasium er med i projekt på Ungdomsøen

Af Pia Gars Jensen, Virum Gymnasium

I uge 45 sejlede 1s i skole til Ungdomsøen
Klassen har været på 'Ungdomsøen', hvor de har fået redskaber til, mod på og lyst til at 'Gribe demokratiet'.
'Grib demokratiet' er et træningsforløb udarbejdet og udført af 'FOLK – mødested for demokrati og dannelse'. Eleverne har valgt nogle områder, hvor de ønsker at skabe en forandring, og vil i de kommende uger arbejde med at planlægge og skabe denne forandring.
1.s tog fra Ungdomsøen med et styrket klassefællesskab, viden om demokrati og ikke mindst håbet om, at kunne gøre en forskel.
Det blev i høj grad en dejlig start for den nye samfundsfagsklasse. " har virkelig fået et godt sammenhold" udtaler Sabrina Koerver Schmidt, som er Team- og klasselærer for 1s.

1.s besøgte ungdomsøen

Midt i en lukketid
Når alt lukkes ned
alt er over bekymringsgrænsen
restriktioner og mundbind snærer
skrækscenarier udpensles
smittetrykket stiger
virus muterer
Nordjylland lukkes
døde mink flyder på vejene
vi slår buer om hinanden på gaden
flygtige blikke afspejler angst
Trump får 70 mio. stemmer
Vanviddet bliver kollektivt
Mens kloden klima-krakelerer

Så tillader jeg mig at skrue lidt ned for nyhedsstrømmen
Jeg tømmer hjernen for tanker
Og prøver at holde fokus
På alt det dejlige, jeg har
Jeg bor i Sorgenfri
Blandt træer, søer og svaner
Jeg har mit livs dessert, lillemanden
Og "over there" sejrede demokratiet trods alt
Med det fokus føler jeg mig tryg
Siger til mig selv, at det skal nok gå alt sammen
Og går det ikke, så går det nok alligevel

Watersport - follow up

Planen om at etablere et surf og vandsports miljø ved Fribadet er så småt ved at forme sig.
Der er bestilt udstyr og hjemmesiden er under opbygning, fortæller initiativtageren, Anissa Mohrat. Hun har oprettet en Facebook gruppe kaldet Virum-Sorgenfri Watersport, hvor du som medlem kan blive opdateret om de nyeste aktiviteter og tiltag.
Der kommer til at være Børne vandsport hold, Voksne windsurfing begynder hold, SUP Yoga hold og meget mere i 2021.
- Vi mangler dog frivillige hænder såsom Yoga instruktører. Foreningen betaler selvfølgelig SUP Yoga kurser og SUP instruktør kurser og andet nødvendigt, siger Anissa Mohrat.
Medlemskabet i år koster som tidligere skrevet kun 50 kr. og er et symbolsk beløb for at støtte op om initiativet og samtidig blive integreret i fællesskabet.
Link til Facebook gruppen Virum-Sorgenfri Watersport:

https://www.facebook.com/groups/355133325780845
Link til at blive medlem:
https://watersport.nemtilmeld.dk/4/

SORGENFRI VIN
ITALIENSK VINIMPORT

Supertilbud på to klassiske vine fra Montalcino.

Brunello di Montalcino 2015 & Rosso di Montalcino 2018

Disse to fantastiske vine kommer fra den lille vingård Armilla, der ligger sydvest for den smukke by Montalcino. Armilla har en årlig produktion på ca. 9000 flasker
klassisk Brunello di Montalcino og Rosso di Montalcino.
Armilla - Brunello di Montalcino 2015 har opnået flotte ratings:

Wine Enthusiast	*96 p.*
Wine Spectator	*94 p.*
James Suckling	*94 p.*
Roberts Parker	*93 p.*

Brunello di Montalcino
259,-
tilbud 6 stk. 1140,-
(190,- pr. flaske)

Rosso di Montalcino
159,-
tilbud 6 stk. 600,-
(100,- pr. flaske

SorgenfriVin - din lokale vinhandler!
Her finder du økologiske kvalitetsvine, ekstra jomfruolivenolie og hjælp til valg af den rigtige vin til rigtig gode priser.
Direkte import fra små italienske familievingårde

Vinene bestilles på www.sorgenfrivin.dk
Tilbuddet gælder til og med 30/11 eller så længe lager haves.
Der tages forbehold for trykfejl og udsolgte vare.

Foldetaske
Becksøndergaard
299,- kr.

Cloud Dance
ICHI
399,- kr.

Boutique Salst

Grønnevej 83, 2830 Virum Tlf. 53782772

Er der en lille journalist, forfatter, tegner eller Fotograf gemt i dig ???
Avisen søger frivillige medarbejdere.

Har du lyst til at arbejde i et spændende fællesskab med andre frivillige om avisfremstilling

Er du ekspert på et område du gerne vil fortælle os andre om, Vin, have, mad, tøj eller andet så er det dig, vi har brug for.

Er du god til at tegne eller fotografere – så er du velkommen i vores redaktion eller som freelance.

….. Eller har du en time eller to til overs hver 14. dag når avisen skal bringes ud – så er det dig vi står og mangler

Kontakt redaktionen på 60 66 76 26 eller skriv til
post@virumsorgenfiavis.dk

VirumSorgenfriAvis.dk

Nr. 16. - 1. OKTOBER 2020 - 3. ÅRGANG
VirumSorgenfriAvis.dk
Dine lokale nyheder hver 14. dag GRATIS
Basecamp er åbnet
Det imponerende byggeri til studerende og seniorer er også et nyt udflugtsmål i Sorgenfri. Vi har taget turen op og ned af Basecamp og nød den i fulde drag
Læs mere på side 17
Se vore sponsorer bagest i avisen – støt dem – de støtter byen

Nr. 14. - 1. SEPTEMBER 2020 - 3. ÅRGANG
VirumSorgenfriAvis.dk
Dine lokale nyheder hver 14. dag GRATIS
Gurli har boet i samme lejlighed i 70 år
Den lokale videofotograf Johannes Hansen har lavet en film om Gurlis liv på Frederiksdalsvej nr. 8. Filmen havde premiere i lørdags. se side 17
Se vore sponsorer bagest i avisen – støt dem – de støtter byen

Nr. 13. - 16. AUGUST 2020 - 3. ÅRGANG
VirumSorgenfriAvis.dk
Dine lokale nyheder hver 14. dag GRATIS
Balloner indtog Virum og Sorgenfri
Det var et flot syn, da seks balloner torsdag var i luften over Virum og Sorgenfri. To af dem landede på Frederiksdalsvej - én på en fodboldbane, - side 12
Se vore sponsorer bagest i avisen – støt dem – de støtter byen

Selvom du har alt i udstyr til både bilen og et aktivt friluftsliv, behøver det ikke fylde hele garagen. Du kan i stedet opbevare det og meget andet, du sjældent bruger, i dit eget private opbevaringsrum hos Pelican. Alle vores rum er tørre og sikre, og du kan komme og gå, som du har lyst. Besøg os på Skodsborgvej 48B i Virum.

Se mere på pelicanselfstorage.dk eller ring på tlf. 80 20 70 40.

Vi følger Sundhedsstyrelsens anvisninger for forebyggelse af Corona smitte.
Læs mere på vores hjemmeside.

Pelican Self Storage

FRISKE SALATER

68 **INSALATA MISTI**
Tomat, agurk, rødløg, rucola og iceberg ... 48,-

69 **INSALATA DI POMODORI**
Tomatsalat med tomat, løg og rucola ... 48,-

70 **INSALATA GRECA**
Græsk salat med tomat, agurk, feta og løg ... 51,-

71 **INSALATA COSTA SMERALDA**
Tomat, løg, rucola, tun og rejer ... 59,-

72 **COCTAIL DI GAMBERETTI**
Rejer, iceberg, tomat, agurk og thousand island dressing ... 59,-

73 **INSALATA CAPRESE**
Semidry tomater, friske mozarellakugler, avocado, basilikumblade, olivenolie og balsamico ... 62,-

74 **INSALATA LATINOS**
Tomat, fetaost, rødløg, grillet artiskokhjerter, semidry tomater, oliven, blandet salater, parmaskinke, krydderurter, olivenolie og balsamico ... 98,-

TIL DE SMÅ

75 **BØRNE BURGER** - grillet oksekød
med tomat, agurk, ketchup og salatmayo
Serveres med pommes frites og remolade ... 53,-

76 **CHICKEN BURGER** - grillet kylling
med tomat agurk, karry, salatmayo.
Serveres med pommes frites og remoulade ... 53,-

77 **CHICKEN DIPPER** - 6 stk
med pommes frites og remoulade ... 53,-

78 **FISKEFILET**
med pommes frites og remoulade ... 53,-

79 **BØRNE PIZZA** tomat og ost.
Vælg mellem: skinke kødsauce pepperoni ... 53,-

NACHOS

80 **NACHOS**
med kylling, ost, jalapenos, salsa og guacamole ... 80,-

81 **NACHOS**
med ost og guacamole ... 65,-

ITALIENSK BRØD

84 **HVIDLØGSBRØD** m. tomat, ost, basilikum og hvidløg ... 50,-

DIVERSE

85 **POMMES FRITES / KARTOFFELBÅDE** med dip ... 38,-

PITABRØD

86 **VÆLG MELLEM:** kebab / kødstrimler / falafel / græsk bøf eller kylling ... 43,-

DURUM

87 **VÆLG MELLEM:** kebab / kødstrimler / falafel / græsk bøf eller kylling ... 59,-

ANTIPASTO

Et fad fuld af smagsoplevelser fra Italien. Specialiteter såsom parmaskinke, mortadella, bresaola og forskellige salamier. Anrettet på bund af rucola, semidry tomater, oliven og grillede artiskokhjerter. Hertil hører hjemmelavet tomat- eller basilikumpesto og hjemmebagt filonibrød.

PRIS PR. PERSON ... min. 2 kuverter 85,-

À LA CARTE

90 **1/2 KYLLING** ... 85,-
med pommes frites, salat og remoulade

91 **KYLLINGBRYST** 2 stk. ... 125,-
med pommes frites eller kartoffelbåde og champignonsauce

92 **SHAWARMA RET** ... 95,-
med pommes frites, salat og salatmayonnaise

93. **FISKEFILET** 2 stk. ... 85,-
med pommes frites, salat og remoulade

94. **CHICKEN DIPPER** 9 stk. ... 95,-
med pommes frites, salat og remoulade

95. **GRÆSK BØF** 2 stk. ... 90,-
serveres med salat pomfrit, bearnaise sauce

ITALIENSKE DESSERTER

Italiensk is 1/2 liter – forskellige varianter

ITALIENSK IS - 1 stk. ... 55,-
ITALIENSK IS - 3 stk. ... 140,-
HJEMMELAVET BROWNIE ... 30,-

COLD DRINKS

SODAVAND - 0,5 ... 25,-
Coca Cola, Coca Cola Zero, Faxe Kondi, Cocio, Icetea

SODAVAND - 1,5 ... 38,-
Coca Cola, Coca Cola Zero, Faxe Kondi

KILDEVAND - 0,5 ... 15,-

SØBOGÅRD - 0,25 ltr.
Vælg mellem: hylderblomst / blåbær / solbær ... 25,-

ØL - Tuborg eller Classic ... 25,-

SANPELLEGRINO
Vælg mellem: blood orange juice / orange juice / graperfrugt / limonata ... 20,-

ACQUA PANNA - 0,5 ... 20,-

HUSETS VIN - 1/1 rød / hvid Shiraz Cabernet ... 150,-

EKSTRA FYLD

	alm	fam
Løg, tomat, æg, oliven, paprika, tomatskiver, kapers	8,-	16,-
Champignon, ananas, salami, peberfrugt, skinke, bacon, kødsauce, ost, tun, muslinger, pesto, spinat	12,-	24,-
Fetaost, artiskok, kartoffel, parmesanost, pepperoni, rejer, gorgonzola, kødstrimler, aubergine, kylling, italiensk salami, rucola, pecorino, ansjoser	14,-	28,-
Mascarpone, soltørrede tomater, laks, trøffelsauce	15,-	30,-
Parmaskinke, bresaola	18,-	36,-

Tryk: hvidovre-bogtryk.dk - Sats & Layout: spis-online.dk - Der tages forbehold for fejl og mangler

LATINOS
PIZZA & BURGERHOUSE 2019

LATINOS PIZZA
Byder på italiensk mad af høj kvalitet baseret på de bedste italienske råvarer.

ÅBNINGSTIDER
Mandag - Fredag ..... 11.00 - 21.30
Lørdag & Søndag ..... 12.00 - 21.30

UDBRINGNING
Mandag - Fredag ..... 11.00 - 21.30
Lørdag & Søndag ..... 12.00 - 21.30
Kørsel 35,- · ved min. køb for 100,-

BESTIL ONLINE
spis-online.dk
latinos-pizza.dk
kort & kontant

Engbakken 31A · 2830 Virum

TLF: 45 95 60 00

10% Rabat ved udbringning

PIZZA

		alm	fam
1	**MARGHERITA** – Tomatsauce og ost	59,-	109,-
2	**VESUVIO** – Tomatsauce, ost og skinke	64,-	114,-
3	**CAPPRICCIOSA** – Tomatsauce, ost, skinke og champignon	67,-	117,-
4	**CALZONE** – (lukket) Tomatsauce, ost, skinke og champignon	67,-	
5	**QUATTRO STAGIONI** – Tomatsauce, ost, skinke, rejer, champignon og artiskokker	71,-	121,-
6	**LATINOS** – Tomatsauce, ost, artiskokker, grillede auberginer og høvlet parmesan	76,-	126,-
7	**VEGETARIANA** – Tomatsauce, ost, tynde skiver af kartofler og rosmarin	66,-	116,-
8	**ITALIANA** – Tomatsauce, ost, kødsauce og løg	65,-	115,-
9	**GORGONZOLA** – Tomatsauce, ost, gorgonzola, løg og champignon	66,-	116,-
10	**VICHINGA** – Tomatsauce, ost, skinke, champignon, chili, paprika og hvidløg (stærk)	71,-	121,-
11	**ESOTICA** – Tomatsauce, ost, skinke, rejer og ananas	68,-	118,-
12	**DA VINCI** – Tomatsauce, ost, stegt kyllingebryst, friske tomater og paprika	71,-	121,-
13	**SOLE** – Tomatsauce, ost, skinke, bacon og æg	67,-	117,-
14	**COSTA SMERALDA** – Tomatsauce, ost, parmaskinke, gorgonzola og artiskokker	84,-	134,-
15	**LA SALAMI** – Tomatsauce, ost, skinke og stærk Ventricina Piccante salami	69,-	119,-
16	**ROCCO** – Tomatsauce, ost, oksekødsstrimler, løg, chili, paprika og hvidløg (stærk)	75,-	125,-
17	**ANTONELLO** – Tomatsauce, ost, skinke, kødsauce, cocktailpølser og løg	76,-	126,-
18	**PASQUALINO** – Tomatsauce, ost, pepperoni og ananas	64,-	114,-
19	**PARMA SPECIAL** – Tomatsauce, ost, parmaskinke, rucola, grøn pesto og høvlet parmesan	84,-	134,-
20	**VENTRICINA SPECIAL** – Mascarpone, ost, grøn pesto, stærk Ventricina Piccante salami, rucola og høvlet parmesan	84,-	134,-
21	**MARGHERITA SPECIAL** – Mascarpone, frisk kuglemozarella, friske tomater, frisk basilikum og grøn pesto	83,-	132,-
22	**FORMAGGIO SPECIAL** – Mascarpone, gorgonzola, mozarella og høvlet parmesan	81,-	131,-
23	**MONTANRA SPECIAL** – Mascarpone, ost, 4 forskellige svampe, trøffelsauce, pinjekerner og høvlet parmesan	83,-	133,-
24	**LAKSE SPECIAL** – Mascarpone, ost, spinat, laks, rucola, pesto og soltørrede tomater	84,-	134,-
25	**BRESAOLA SPECIAL** – Mascarpone, ost, bresaola (røget okseinderlår), rucola, pesto og høvlet parmesan	87,-	137,-
26	**MARINARA SPECIAL** – Tomatsauce, ost, hvidløg, capers, ansjoser og oliven	83,-	133,-
27	**PESCATORE SPECIAL** – Tomatsauce, ost, hvidløg, rejer og hvidvinsdampede blåmuslinger	83,-	133,-
28	**NAPOLI** – Tomatsauce, ost, gorgonzola, salami og paprika	74,-	124,-
29	**CASALGUIDI** – Tomatsauce, ost, oksestrimler, iceberg, tomat, agurk og creme fraiche dressing	72,-	122,-

PIZZA

		alm	fam
101	**DANSKER**: tomat, ost, skinke, peporoni, kødboller, chili, hvidløg	85	135,-
102	**AMORA**: tomat, ost, bacon, kylling, pesto	85,-	135,-
103	**KEBAB**: tomat, ost, kebab, champion, paprika	85,-	135,-
104	**VIRUM** tomat, ost, kødstrimler, bacon, cocktailpølser, chili, hvidløg	85,-	135,-
105	**ADO**:tomat, ost, ventricina piccante salami, oliven, feta	85,-	135,-
106	**SPAGHETTI** (indbagt) ost, spaghetti, kødsauce	70,-	

STORE INDBAGTE

PIZZA SANDWICH

Alle pizzasandwich serveres med rucola, iceberg, pesto og cremefraiche dressing.

30 **GORGONZOLA** – Skinke, gorgonzola, champignon og løg ... 62,-
31 **SKINKE** – Skinke, ost og champignon ... 62,-
32 **KYLLING** – Kyllingestrimler, ost, champignon og løg ... 62,-
33 **KØDSTRIMLER** – Oksekød, ost, champignon og paprika ... 62,-
34 **SALAMI** – Salami, ost, paprika og løg ... 62,-
35 **TUN** – Tun, ost og løg ... 62,-

LUNE ITALIENSKE SANDWICH

Alle sandwich serveres med ost, rucola, grøn og rød pesto

36 **PARMASKINKE** (luftørret skinke) ... 58,-
37 **RØGET LAKS** ... 64,-
38 **STÆRK SALAMI** (Ventricina Piccante salami) ... 58,-
39 **TUN** – Tunmousse ... 64,-
40 **BRESAOLA** (røget okseinderlår) ... 68,-
41 **KYLLING** (grillet kyllingebryst) – Paprika og bacon ... 58,-

PASTA

42 **LASAGNE AL FORNO** – gratineret pasta med kødsauce ... 61,-
43 **PENNE ALTOPALATO**
pasta med oksemørbrad og peberfrugt i let sennepsflødesauce ... 82,-
44 **TORTELLINI** – pasta med skinke, ost, champignon og bacon i flødesauce ... 62,-
45 **SPAGHETTI BOLOGNESE** spaghetti med kødsauce ... 59,-
46 **SPAGHETTI MARINARA** – spaghetti med muslinger, rejer og hvidløg ... 76,-
47 **SPAGHETTI CARBONARA** – spaghetti med bacon, æg og flødesauce ... 68,-
48 **PENNE AL LIMONE**
penne med citronmarinerede cherrytomater, hvidløg, frisk basilikum og høvlet parmesan ... 62,-

49 **FETTUCINE FUNGHI MISTI**
båndspaghetti, 4 forskellige svampe, trøffelsauce, pinjekerner, høvlet parmesan i flødesauce ... 78,-
50 **SPAGHETTI CON GAMBERONI** – spaghetti med tigerrejer, cherry tomater, olivenolie, frisk basilikum, hvidløg og chili ... 84,-
51 **SPAGHETTI CON CREMA DI SALMONE AFFUMICATO**
spaghetti i en cremet sauce af røget laks og spinat ... 78,-

HJEMMELAVEDE BURGERE

52 **LATINOS BURGER** - grillet oksekød
med ost, bacon, salatmayo og ketchup
Serveres med kartoffelbåde og tzatziki ... 89,- 114,-

53 **LATINOS HOT SPICY BURGER** - grillet oksekød
med ost, salatmayo, jalapenos og chili dressing.
Serveres med pommes frites og chilimayo ... 89,- 114,-

54 **LATINOS LUXUS BURGER** - grillet oksekød
med salatmayo, pesto, mozzarellaost og urtedressing.
Serveres med kartoffelbåde og hvidløgs dip ... 89,- 114,-

55 **CHICAGO BURGER** - grillet oksekød
med salatmayo, ost, barbeque
Serveres med pommes frites og barbeque dip ... 89,- 114,-

56 **LATINOS CHESSE BURGER** - grillet oksekød
med ost, salatmayo og ketchup
Serveres med pommes frites og salatmayo ... 89,- 114,-

57 **MEXICAN BURGER** - grillet oksekød
med ost, salatmayo, ketchup og jalapenos.
Serveres med nachos og guacamole ... 89,- 114,-

58 **TEXAS BURGER** - grillet oksekød
med spejlæg, bacon, blødeløg, salatmayo og ketchup
Serveres med kartoffelbåde og hvidløgs dip ... 89,- 114,-

59 **LATINOS GRÆSK BURGER** - grillet oksekød
med fetaost, grillet peber, salatmayo og tzatziki
Serveres med kartoffelbåde og tzatziki ... 89,- 114,-

60 **LATINOS CHICKEN BURGER** - grillet kylling
med salatmayo, ost, bacon og karrydressing
Serveres med kartoffelbåde og guacamole ... 89,-

61 **LATINOS LAKSE BURGER** - grillet laks
med salatmayo, grillet peber, rucola og dilddressing
Serveres med kartoffelbåde og guacamole ... 96,-

62 **LAKSE BURGER** - grillet laks
med salatmayo, grillet peber, rucalo og tzatziki
Serveres med kartoffelbåde og tzatziki ... 96,-

63 **LATINOS SPICY CHICKEN BURGER** - grillet kylling
med salatmayo, ost, jalapenos og chili dressing
Sereveres med kartoffelbåde og guacamole ... 89,- 114,-

64 **MEXICAN CHICKEN BURGER** - grillet kylling
med salatmayo, ost, jalapenos og ketchup
Serveres med nachos og guacamole ... 89,- 114,-

65 **LATINOS SPECIAL BURGER** - grillet oksekød
med salatmayo, ost, aubergine og creme fraiche
Serveres med kartoffelbåde og hvidløgsdip ... 89,- 114,-

66 **HAWAII BURGER** - grillet oksekød
med salatmayo, ost, pickles, ananas og creme fraiche
Serveres med pommes frites og hvidløgsdip ... 89,- 114,-

67 **LATINOS GRØNTSAGS BURGER** - grillet oksekød
med brødbund, grøntsagstop, salatmayo, urtedressing og mozzarellaost.
Serveres med kartoffelbåde og hvidløgs dip ... 89,- 114,-

Lexi's venner

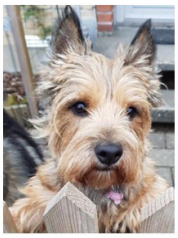

af Birgit Trillingsgaard

I tirsdags, da jeg var til agility, var vi fuldt hus, d.v.s 4 voksne hunde og 2 baby hunde, så der var rigtig gang i legetiden, inden den alvorlige træning starter. Jeg gider normalt ikke at lege med de to små, det lader jeg de andre om, men en gang imellem må man jo ofte sig, så i tirsdags tog jeg en ordentlig "race" med dem, og de er godt nok hurtige. Jytte og Helga rottede sig sammen om at jagte mig over stok og sten – dvs de løb under forhindringerne, mens jeg jo, p.g.a. mit velproportionerede ydre, måtte springe over hver gang. Puh -ha det kan man godt nok blive både træt og forpustet af, men mor siger det er sundt at træne lidt ekstra, så jeg fik ros og godbidder, da det var overstået.

Hej Kamma, smil til fotografen

Jeg vil gøre så meget for godbidder, - og lidt ekstra hvis de er af luksusudgaven.

Da jeg havde fået vejret igen begyndte alvoren, vi skulle gå en agilitybane med 12 poster. Der er altid en forskellig rækkefølge i hvem, der starter, og i tirsdags var det ejernes navne, der gav rækkefølgen. Annette gik først med KAMMA, Birgit var nr 2 med LEXI, så kom Kurt med KENYA og endelig Ulla med EFFIE. De to små var sat over i kravlegården, deres fysik er ikke til agility endnu.

Kamma er også den skønneste veninde at have, og hun elsker min mor. Kan hun komme til det, så sidder hun på mors skød i pausen og bliver nusset, og det er sådan set ok, for jeg har lært fra helt lille, at alle andre hunde er lige så søde som mig, så jeg bliver ikke misundelig, jeg går så bare over til Kamma's mor og indynder mig – eller én af de andre tobenede med lækre madposer om livet.

Kamma checker lige at "de små" er forsvarligt lukket inde i kravlegården

Flyt dig lige Kamma, og lad mig komme igennem

Fakta:

Kamma er af racen Cavalier King Charles Spaniel, og hun er livlig, venlig og imødekommende over for voksne såvel som børn, fremmede og andre hunde. Hun er en stilfærdig og behagelig selskabshund, som knytter sig til hele familien. Cavalier king charles spaniel er velegnet også til ældre , men stadig aktive mennesker, der ligesom den sætter pris på friske gåture. Den kan være lidt gøende.

Cavalier king charles spaniel behøver et godt socialt liv med nær menneskelig kontakt, og den har brug for motion og mentalt stimulerende beskæftigelse, derfor er agility også en god udfordring.

Små dværgspaniels har været kendt i mere end 1000 år. De blev især forbundet med den engelske kong Charles II i slutningen af 1660-tallet og med slægten Marlborough på Blenheim Castle hundrede år senere. Gennem 1800-tallet blev en kortnæset variant stadig mere populær under navnet king charles spaniel, og den langnæsede gik næsten i glemmebogen. Indtil en amerikaner i 1920'erne udsatte pengepræmier til de bedste hunde af den gamle type. De fik så føjet ordet cavalier til racenavnet.

TÆT PÅ **BAGSIDEN**

Sidste uges vinder:
Grethe Larsen
Grønnevej 89,1.th
2830 Virum
Vinder får direkte besked

★	STED-NAVN	VÆSEN	FRAKKE	BRINT	LUFT	DRIK	★	LOVENDE	DYR	NOR	SAGT
SLAGER							HEST / LYS				
HÆR				LOKALE / STED-NAVN							
LYDORD						FORNAVN / TYPE					
TARA		KRONER / STOF			REGNE / DRIKKE					SPANIEN / LAGDE PÅ KØI	
TUR									SKOLEFAG / BIB. FORK.		
MÅLER			TONEN / SKIMTES				ANALOGE / TRÆ				BY
JÆVNE						AFDE-LINGER / PÅLÆG					
★	TÆNDT / ÆDE			PRIST / INDTAGE					IDET / SKUE-SPILLER		
ANTAL					KIMEN / POSTAL FORK.						
SKILTE-TEKST		SMULE / FEST					JAG / OVER-GANG			500 / FÆLLE	
FORNAVN			UDBRUD / NANO-GRAM			EPISTLER / MÅL-FORK.					
KOMPO-NIST											
DYR					FORNAVN						

Kryds og tværsen er i denne uge ingen konkurrence

Avisen er gratis, men ikke gratis at producere.
Bidrag modtages gerne på mobilepay: 525099

Smukke rammer om din store dag

Med smukke og unikke lokaler til både den lille og denhelt store fest,
er du sikret enestående rammer om livets største begivenheder.

Vi tilbyder et omfattende menukort med franske/danske specialiteter
så der er retter for enhver smag.

Kontakt os, så vi sammen kan gøre din specielle dag uforglemmelig.

Frilandsmuseets
RESTAURANT & SELSKABSLOKALER
www.frilands-restaurant.dk
Kongevejen 100 - 2800 Kgs. Lyngby - Tlf. 45 85 34 80

VirumSorgenfriAvis.dk

Redaktør:
Hans-Jørgen Bundgaard (Ansv.) - hjb@virumsorgenfriavis.dk

Øvrige frivillige medarbejdere:
Kim Engelbrechtsen - ke@virumsorgenfriavis.dk
Thomas Leo Hansen - tlh@virumsorgenfriavis.dk
Hanne Isabella Pedersen - hip@virumsorgenfriavis.dk
Jan Carlsson - jc@virumsorgenfriavis.dk

Ønsker du at være frivillig på avisen, kontakt redaktion

Redaktionelt stof
Redaktionelt stof sendes som wordfil eller lignende som færdigt materiale.
Billeder sendes i jpeg eller PNG fil.
redaktion@virumsorgenfriavis.dk
Næste udgivelse: 1. december 2020
Deadline 26. november 2020

Redaktion og tryk:
Premier Skilte-Tryk-Foto
Sorgenfri Torv 4
2830 Virum
Tlf: 60 66 76 26

Virum • Sorgenfri
HANDELS & BORGERFORENING

Bliv sponsor for avisen: Kontakt redaktionen.

Annoncepriser:
Helside: 1.300,- / Side 2: 1400,-
Halvside: 900,-
Kvartside: 750,- / side 3 forneden: 900,- kr.
1/8 side: 500,- / 10 numre: 4.000,-
Lille rubrikannonce: 1/16 side: 250,- / 10 numre: 2.000,-
Bagside (halv): 1150,-
Bagside (hel): 1400,- kr.
Side 2 helside: 1450,-
Side 3 nederst: 1050,-
Medlemspris: - 25 % rabat

Privatannonce under borger-borger,
max 20 ord: 200,- kr

Specialpris ved gentagne indrykninger:
Kvartside: 10 numre: 6.500,- / side 3 forneden: 7.500,-
Halvside: 10 numre: 7.500,-
Helside: 10 numre: 9.900,- / Side 2: 11.000,-
1/8 side: 500,- / 10 numre: 4.000,-
Alle priser er ekskl. moms.
Se flere priser på www.virumby.dk

Distribution og oplag:

Avisen kan afhentes gratis hos Meny i Virum, Irma i Sorgenfri, Brugsen på Parcelvej, REMA 1000, Føtex, Igen på Virum Torv , postbutikken på Grønnevej samt på redaktionen, Sorgenfri Torv 4.
Oplag 1400-1800 efter behov
Distribueres digitalt med en rækkevidde op til 10.000 brugere.
Udleveres endvidere til biblioteker, skoler, forretninger, venteværelser og institutioner i Virum, Sorgenfri, Brede og omegn.

REMA 1000
VIRUM
– din lokale butik!
Åben 7-22

ELHOLM BEGRAVELSE
Tlf. 4583 4530 Vi træffes døgnet rundt
Grønnevej 83 . Virum . www.elholmbegravelse.dk

PREMIER – SKILTE
TRYK FOTO
Sorgenfri Torv 4 – 60 66 76 26

Ringkjøbing Landbobank
Private Banking

KONKURRENCE

Hvor mange efterårsblade er der placeret rundt om i avisen send svaret inden 26. november til :

konkurrence@virumsorgenfriavis.dk

Gevinst: et gavekort på 200 kr. til et lokalt spisested.

Ring
76 249 550
for en uforpligtende dialog

Passionen for vores kunder flytter med til
Kongevejen 272A i Virum – for foden af Geels Bakke

Private Banking Holte
Kongevejen 272A · 2830 Virum
Tlf. 76 249 550
landbobanken.dk/privatebanking

Ringkjøbing Landbobank
Private Banking