Nr. 9. - 16.maj 2020 - 3. ÅRGANG

VirumSorgenfriAvis.dk

Dine lokale nyheder hver 14. dag GRATIS

Hanne, som bor på Solgården, fortæller om coronakrisen side 8

Vi har besøgt Virum Apotek læs mere på side 16

Succesrig onlinekoncert fra Virum Kirke side 17

Disc-Golf banen i Virumparken er blevet en stor succes.

Det er snart et år siden banen blev indviet og rigtig mange unge som ældre benytter banen. Nu bliver der også stiftet en klub i Virum. Du kan læse mere om den nye klub på side 21.

Se vore sponsorer bagest i avisen – støt dem – de støtter byen

SORGENFRI TORV SORGENFRI TORV SORGENFRI TORV

2 SUPERMARKEDER
18 SPÆNDENDE SPECIALBUTIKKER

VINTHERS BAGERI
JOHN JENSEN
SORGENFRI TORV

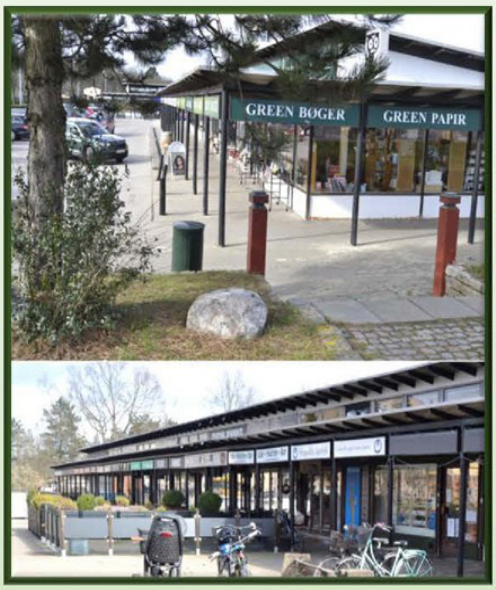

Tusind Tanker
TØJ - INTERIØR

FRISØR VINHOLT

LYNGBY SVANE APOTEK

FRISØR ASHY
Sorgenfri & Virum

sorgenfri optik

VINO GAUDIUM

greens
BOGHANDEL

Social Grill
SORGENFRI

TANDLÆGE
HENRIK HAMMER

Binh's
CAFEGRILL

Café - Hobitten - Bar

SORGENFRI RENS

Gungashop Ceramic

BLOMSTERPIGERNE

Cykelaffären

SORGENFRI FISK
- et bedre valg -

PREMIER SKILTE
TRYK - FOTO

Irma

NETTO

Kære læsere – kære borgere

Hans-Jørgen Bundgaard

Det er en tid til en ny avis – den sidder du nu med i hånden – vi håber du synes om den.

Fokus har de seneste snart mange numre været på corona og rigtig mange af os ville ønske, vi også kunne tale om noget andet, og den tid kommer forhåbentlig snart. Det er imidlertid ikke underligt, at vores fokus har været på denne usynlige fjende.
I Virum og Sorgenfri er snart alle forretninger åbne igen og dagliglivet kan begynde sin gang – og alligevel ikke.

Vi bliver nødt til fortsat at tænke på vores nabo, om det er hjemme eller i køen i supermarkedet. Coronaen er ikke væk, men den er minimeret, og det betyder, at den stadig, når den kommer, er ligeså farlig som den hele tiden har været, når den rammer nogen af vores medborgere, og det vil den være længe endnu.
Alle skal forsøge at få et normalt liv tilbage så derfor – hold fortsat afstand når du færdes i byrummet så vi alle kan leve livet så normalt som muligt.
Når en medborger i køen beder om, at du holder afstand, behøver det ikke at være fordi vedkommende vil være "politimand" over for dig, men måske fordi vedkommende har en kronisk sygdom, som jo ligesom coronaen heller ikke altid er synlig.
Generelt set kan vi jo håbe, at vi som mennesker, medborgere og naboer har lært noget af den tid , vi har været igennem og fremadrettet tænker lidt mere over, at der skal være plads til os alle, Når vi færdes sammen, så tænker vi på hinanden og hjælper hinanden.
Vore ældre medborgere har også engang været unge og vore unge bliver også på et tidspunkt gamle.
Tænk over det, når du fremover bevæger dig i byrummet.

I Virum og Sorgenfri passer vi godt på os selv og på hinanden

også efter corona

Avisen er interaktiv

Da avisen i høj grad læses online, er der indlagt link i billeder og tekst, så du dirigeres videre og kan finde materiale til de omtalte emner.
Der er også indlagt QR koder af hensyn til læsere af den trykte udgave. QR koderne leder læseren direkte frem til hjemmesider, facebooksider m.m.
Du kan hente din QR-kode scanner til din mobil gratis hvor ellers henter dine app.

Du kan følge avisen på facebook

Nu åbner Genbrugsbutikken IGEN, på Virum Torv

De frivillige medarbejdere i IGEN-butikken I Virum glæder sig til at åbne dørene igen for de kunder, som har ventet tålmodigt, siden butikken lukkede den 12. marts. Butikken åbner mandag, den 18. maj kl 11.00. Og det bliver med alle de sundhedsmæssige tiltag, der gør, at butikken kan besøges forsvarligt og uden risiko for smitte med Covid-19.

Sundhedsmæssigt forsvarlig åbning

Kræftens Bekæmpelse er dybt afhængig af danskernes velvilje til at støtte kræftsagen, og de penge, der tjenes i butikken på Virum Torv går til kræftforskning, støtte til kræftramte og deres pårørende og til at forebygge nye kræfttilfælde. Men det er naturligvis vigtigt, at bu-tikken bliver åbnet på en måde, så alle føler sig trygge ved at komme der. Det mener di-striktschef Kim Steen Carlsen som er den daglige leder af butikken.
- Vi har brugt den ufrivillige lukning af butikken til at foretage nogle ændringer, som følger alle sundhedsmyndighedernes anvisninger, og derved gør butikken sikker at komme i. Blandt andet har vi sat skærme op foran betalingsdisken og spritstationer rundt om i lokalerne. Der er desuden sat afstandsmarkeringer på gulvene, og vi har sat skilte om adgangsbegrænsning på døren til butikken, fortæller Kim Steen Carlsen.

Frivillige glæder sig

Selvom der er sket meget nyt, vil butikken på de fleste måder være som før. Og distriktsche-fen fortæller, at de frivillige medarbejdere glæder sig til igen at åbne dørene.

- Men jeg vil gerne understrege, at der bliver åbnet på en helt igennem forsvarlig måde, så vores frivillige medarbejdere føler sig trygge ved at komme i butikken igen, siger Kim Carlsen.

- Vi modtager meget gerne donationer i butikken igen og vi afhenter også gerne større ting hos folk, som møbler og andet, slutter distriktschef Kim Steen Carlsen

”Virum Skranke hold afstand” - chauffør Christian Klinke Ørhstrøm bag den nu plexiglasaf-skærmede kasse i genbrugsbutikken på Virum Torv

”Arbejdspladsafskærmning” - Distriktschef Kim Steen Carlsen og chauffør Christian Klinke Ørhstrøm demonstrerer afskærmningen mellem de frivilliges arbejdsstationer.

Butikken har lidt kortere åbningstider end før Corona-krisen - Således er butikken åbent mandag til fredag fra 11.00 - 17.00 og lørdag fra 10.00 - 13.00. Følg med på Facebooksiden IGEN Virum - Kræftens Bekæmpelses genbrug for mere information.

Skjern Bank Virum - vi er her for dig

Din lokale bank i Virum er tæt på dig. Vi håber, at vi snart kan genoptage almindelige møder, men indtil da sidder vi klar ved telefonen, og vi afholder møder enten som telefonmøder eller onlinemøder. Ring til os, hvis du vil have en snak om boligkøb, låneomlægning eller andre ting. Du kan naturligvis ringe direkte til din rådgiver. Vi glæder os til at høre fra dig.

Nina L. Astrupgaard
Tlf. 9682 1486

Martin Løfqvist
Tlf. 9682 1484

Per Clasen
Tlf. 9682 1485

Mette Bøgsted
Tlf. 9682 1483

Majbritt Worsøe
Tlf. 9682 1482

Claus Christensen
Tlf. 9682 1481

SKJERN BANK

Frederiksdalsvej 65 · 2830 Virum · Tlf. 9682 1480

DISCOUNT MED HOLDNING

ENKELT, HURTIGT, BILLIGT OG ANSVARLIGT

MINDRE MADSPILD

- INGEN FLERSTYKSPRISER
- VEJ SELV GRØNT
- KØB KUN DET, DU HAR BRUG FOR
- DATOVARER TIL NEDSAT PRIS

MEGET MERE ØKOLOGI

VORES FASTE SORTIMENT INKLUDERER NU OMKRING 400 ØKOLOGISKE PRODUKTER.

GRAM SLOT

FOKUS PÅ SUNDERE LIVSSTIL

VI HAR NU OVER 400 NØGLEHULS-MÆRKEDE PRODUKTER I VORES FASTE SORTIMENT.

MILJØVENLIG EMBALLAGE

GENANVENDT PLAST

Discount med holdning!

REMA 1000

Frilandsmuseet blomstrer

af Thomas Leo Hansen

Museet har og har haft besøg fra kommunens børnehaver

De seneste tre uger har dagligdagen for museet og for de ældste i børnehaverne været noget anderledes end den daglige trummerum.
Børnene har være velkomne med deres pædagoger til at besøge museet og kunne her lege rundt på anlægget. Og er der noget børn skal have lov til, er det at boltre sig frit og ufortrødent. Det kan de her, hvor pladsen er stor, og hvor der ikke er et loft. Solen har vist sit sande ansigt langt mere, end regnen har kunne skylle ud med badevandet.
Alle dagene har der været en synlig, legende tilgang på de store græsarealer. Glæden hos poderne har smittet af på deres forældre, der har fået det helt store smil, når de hen ad eftermiddagen er kommet for at hente de små med hjem.
Jeg har både talt med børn og med pædagoger i en afmålt afstand på de gældende to meter. Det var

en spændende og anderledes skole på Frilandsmuseet

ikke noget problem, for børnene talte så højt, mens glæden lyste ud af deres øjne. Megen tid havde de ikke til at tale med mig, for de skulle ud og lege på de frie græsenge, … det skulle jeg nok kunne forstå, mente de.
Pædagogerne var ligeledes tilfredse med ordningen og fortæller om, hvordan børnene også får en yderligere tilgang til sproget, fordi så mange nye ord dukker op. Desuden oplever de, at der er en verden til forskel, at være her … og være derhjemme.
Ja, og jo, det er er en fin og flot ordning for de børn, der faktisk skulle have været i 'skolepraktik' fra første maj … og for pædagogerne; og for Frilandsmuseet.
Hold øje med hvornår museet åbner for alle os andre.

Kongevejens Skole holder timer på Frilandsmuseet

Få hjælp og støtte fra frivillige
Har du brug for hjælp eller støtte under de særlige omstændigheder som coronavirussen har medført?

LYNGBY-TAARBÆK KOMMUNE

Lyngby Taarbæk Kommune har sendt os et link der fører direkte til mulighederne for frivillig hjælp og hjælp i øvrigt under coronavirussen.
Du kan finde mulighederne på **www.ltk.dk**

Det minder om besættelsen

Af Kim Engelbrechtsen

For plejehjemsbeboeren Hanne har tiden med corona været en genoplevelse af undtagelsestiden under Anden Verdenskrig

Forleden besøgte jeg Hanne, som er 89 og bor på plejehjemmet Solgården – ligesom Jørgen, som jeg skrev om i sidste nummer af avisen. På vejen mødte jeg faktisk Jørgen, som var ude i det fine vejr. Da jeg havde snakket lidt med ham, gik jeg hen til besøgszonerne, der er indrettet i den hyggelige gård. Jeg fandt frem til Hanne og tog plads skråt over for hende – i behørig afstand - ved bordet, der var rengjort og sikkert også sprittet af.

- Jeg har haft et godt liv, jeg vil gerne leve det om igen, siger Hanne på 89

- Har du følt dig meget isoleret i denne cornonatid, spurgte jeg hende.
- Det kan man jo ikke undgå, svarede hun.
- Altså jeg er jo født i 1931, så jeg kan udmærket huske krigen og besættelsen, hvor man også var i en konstant undtagelsestilstand og fik at vide, at man ikke måtte ditten og datten. For mig har det ligesom været en genoplevelse af krigen. De søde ansatte her på stedet har gjort meget ud af os, talt med os og sådan. Men jeg keder mig nu ikke. Som min mor sagde: ”Intelligente mennesker keder sig aldrig”, siger Hanne og griner lidt.

Hanne læser meget - ligesom Jørgen – og hun løser kryds og tværs og ser fjernsyn – så meget, at hun kalder sig selv en fjernsynsnarkoman.

Hun har god telefonkontakt med venner og familien. Hanne har tre børn, men mistede desværre det ældste, som hed Susanne, i januar. Hun var overlæge på Rigshospitalet og døde i en alder af 65 af en meget aggressiv form for Parkinson. Forståeligt nok har Hannes sorg over Susannes død overskygget det med coronaen.

- Det hjælper meget, at jeg har mine to børn og ikke mindre end syv børnebørn og otte oldebørn – og der er en på vej på mandag. I betragtning af, at jeg er enebarn synes jeg, det er meget godt gået. Børnebørnene og oldebørnene er livets konfekt.

Familien kommer indimellem og stiller sig uden for Hannes fine lejlighed, som ligger i stuen, hvilket skyldes, at hun er dårligt gående og sidder i kørestol. Så får de sig en hyggelig snak.

Hanne er opvokset på Østerbro og mødte sin nu afdøde mand i Statsanstalten for livsforsikring (nu Danica). De har boet ikke mindre end 15 steder sammen. Hendes mand var meget glad for at tegne huse. Han nåede at faktisk at bygge fire huse og tre sommerhuse.

- Så jeg kedede mig ikke i den periode, griner Hanne.

Af de mange bopæle, var huset på Sønderengen i Gentofte - en sidevej til Dyssegårdsvej – det bedste, synes hun.

Hun har også boet i Dronningens Vænge i Lyngby, og Susanne boede på Skovridergårdsvej i Virum.

Da jeg spurgte Hanne, om hun synes, hun har haft et godt liv, kom svaret prompte og med eftertryk.

- Ja, DET har jeg! Jeg vil gerne leve det om igen…
- Er du bange for døden? dristede jeg mig til at spørge, lige inden en venligt smilende plejer kom og sagde, at det var tid til at runde af, fordi der ”om lidt” kom gæster til en anden beboer.
- Nej, døden er ikke slutningen. Jeg er helt sikker på, at jeg skal møde de to, som jeg har mistet, og som jeg har elsket så højt!

I Virum og Sorgenfri passer vi godt på os selv og på hinanden

Befrielsen fra en Virumdrengs hukommelse

af Jørgen E. Petersen, Kalvehave

4.maj 1945 gik jeg i Virum skole, jeg var 7½ år gammel. Samme aften legede jeg udenfor med genboens barnebarn, da min mor, kl. 20.30, slog vinduet op og råbte til min far om befrielsen. Min far var cykelsmeden, kaldet "Mukkebikken". Far var ude at feje rendesten, det gjorde man dengang hver fredag. Bunkerne blev så hentet af kommunen om lørdagen, der jo var almindelig arbejdsdag. Og så var der sammenstimling af naboer og andet godtfolk og snak og glæde, men så var det min sengetid.

5.maj 1945 var butikkerne lukkede. Far og jeg gik i smukt forårsvejr til Frederiksdal, selvfølgelig på kroen, hvor far fik en bajer og jeg en gul sodavand. Naboen til kroen var et stort blomstergartneri, nu "Den gamle Have", og en ansat der var meget tyskervenlig. Han yppede kiv i kroen, og så var der ballade, først indenfor, senere udenfor. Broen over Kanalen var bevogtet af 2 frihedskæmpere, skuespillerne Poul Richardt og Lau Lauritsen, men far trak af med mig, så jeg så ikke mere der. Turen gik videre til Nybro kro, til familien Hansen, som min far kendte godt. Der var mere fredeligt. Så efter endnu en bajer og gul sodavand gik vi hjemad gennem Åmosen til min mor på Parcelvej 177. Parcelvej 175, som min far også ejede, var udlejet til en skomager og til Julius, som arbejdede på Værløse flyveplads. Han forklarede på bredt sjællandsk, at han altid havde arbejdet "yden for heint". Det var vigtigt at markere sit tilhørsforhold, opdagede jeg.

Det, jeg husker mest fra krigens år var, at alt var så bælgmørkt, og så var der pludselig lys i alle huse, lys i vinduer og gennem den åbne dør. Jeg har altid siden 2 tændte stearinlys i vinduet 4.majs aften.

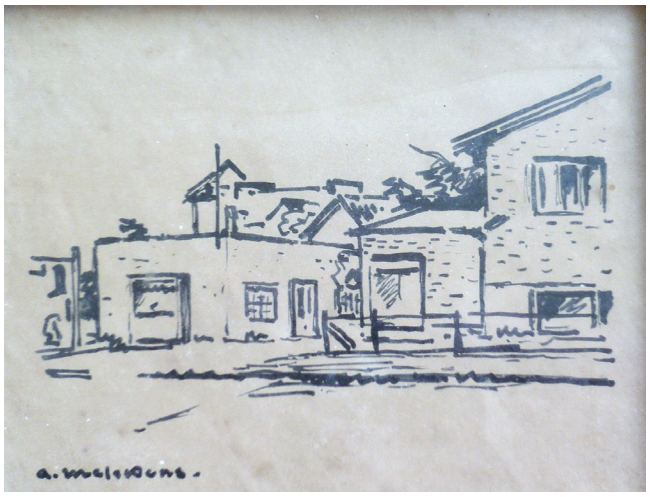

Huset til højre hvor Jørgen E. petersen boede under krigen

Har du noget
på hjertet så skriv
til redaktionen på
redaktion@virumsorgenfriavis.dk

AUT. BOLIGADVOKAT
TESTAMENTER
DØDSBOBEHANDLING

ADVOKAT NIELS RAMBERG
Certificeret boligadvokat

Abildgårdsvej 75, 2830 Virum
45830500 / 40925600
niels@ramberg.dk
www.ramberg.dk

ELHOLM BEGRAVELSE
Grønnevej 83 · 2830 Virum · Tlf.: 45 83 45 30

Få personlig og kvalificeret
rådgivning hele døgnet.

www.elholmbegravelse.dk

Uddannede og certificerede bededamer
LONE ANDERSEN
CHRISTINA GAUGUIN

Danske Bedemænd
DS ISO9001 Kvalitetssystem

NYHED! Flexlager og moderne kontorhotel

Kig forbi Pelican i Virum og se vores nye afdeling, som vi har tilpasset vores erhvervskunder. Her er både almindelige lagerrum i flere størrelser samt vores nye innovative Flexlager, som er store opvarmede lagerrum op til 75 m² med vinduer, så du får mulighed for at have kontorplads og lager samme sted. Og har du kun behov for kontorplads, men ikke lager, har vi lavet et moderne kontorhotel med møderum, P-pladser mv. Kom forbi og få en rundvisning på Skodsborgvej 48B.

Find ud af mere på 39 75 50 01 eller på pelicanerhverv.dk

Pelican Self Storage

Smukke rammer om din store dag

Med smukke og unikke lokaler til både den lille og den helt store fest,
er du sikret enestående rammer om livets største begivenheder.

Vi tilbyder et omfattende menukort med franske/danske specialiteter
så der er retter for enhver smag.

Kontakt os, så vi sammen kan gøre din specielle dag uforglemmelig.

Frilandsmuseets

RESTAURANT & SELSKABSLOKALER

www.frilands-restaurant.dk
Kongevejen 100 - 2800 Kgs. Lyngby - Tlf. 45 85 34 80

Der er to gode grunde til at det er Mads og Stig der skal sælge din bolig i det grønne område.

Ring for en god lokal aftale

Både Mads og Stig er opvokset i det grønne område
(Som drenge var skovene i området en rigtig god legeplads)

Nybolig Lyngby A/S
Klampenborgvej 239-241
2800 Kgs. Lyngby
2800@nybolig.dk
Tlf: 4593 4700

Nybolig Virum A/S
Virum Torv 4
2830 Virum
2830@nybolig.dk
Tlf: 4583 1444

Nybolig

Balloner sendes til himmels

Kristi Himmelfarts-event i Virum Kirke

af Kim Engelbrechtsen

Børn sender deres bønner til himmels med heliumballoner

Børn sender deres bønner til himmels med heliumballoner

På tirsdag d. 19. maj skulle der have været lasagnegudstjeneste i Virum Kirke - en fast tradition, som markerer Kristi Himmelfart: Ballonopsending af bønner tegnet og skrevet af børn og deres familier.
I år bliver det ikke muligt at holde lasagnegudstjenesten som sædvanligt, men sognepræst Kristian Tvilling og kirke- og kommunikationsmedarbejder Marlene Kejser inviterer til et event, hvor man kan tegne og skrive sine bønner og ønsker hjemmefra, og så komme forbi kirken, få en heliumballon og sende bønnen helt op i himlen. Man kan droppe forbi, som det passer i tidsrummet mellem kl. 16.00 og 18.00. På Virum Kirkes Facebookside kan man se en video om, hvordan man laver sin bøn derhjemme.

PYT, HYGGE OG LYKKE

Pyt bog nr. 5 er til salg nu

Salg af PYT-bogen går ubeskåret til

SANKT LUKAS STIFTELSEN

BØRNE- OG UNGDOMSHOSPICE

Bernstorffsvej 20 A, 2900 Hellerup

Salgssteder i Virum og Sorgenfri:
Blomsterpigerne og Premierskilte – Sorgenfri Torv
Blomstershoppen – Virum Torv

Frivillige bidrag til sagen modtages gerne
På reg. Nr. 8125 kt. 1250046959
eller mobile pay: 5086 5553

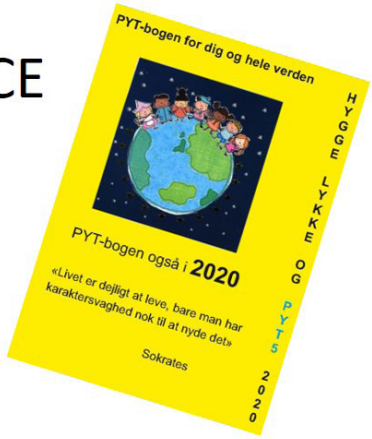

Andre salgssteder:

Holte Boghandel, Nærum bog & Ide, Fredensborg Boghandel, Restaurant Pomodoro Rosso – Øverødvej, Birkerød Kaffe og The, Frendo Biltjäns - Skåne, Lyngby Tryk – Holte, Holte Vinlager – Kongevejen, Lalucc Pizzaria, Kildegårdsvej Gentofte.

Virum får ny bank

Ringkjøbing Landbobanks Private Banking afdeling i Holte flytter den 1. juni til Kongevejen 272A i Virum – for foden af Geels Bakke.

Det er 10 år siden, at Ringkjøbing Landbobanks private banking enhed etablerede sig på Kongevejen i Holte, hvor fokus fra starten var på finansiel rådgivning og sparring til velhavende kunder i det Nordsjællandske område.
Afdelingen har oplevet en meget stor succes med løbende tilgang af nye kunder og nye forretningsområder. Afdelingen rådgiver nu formuende kunder på hele Sjælland - og dermed er afdelingen vokset løbende med flere private banking rådgivere, investeringsrådgivere og fungerer også som bankens repræsentationskontor for engros, vedvarende energi og inden for erhvervsområdet.
For at skabe endnu bedre vilkår for den kommende vækst og ekspansion flytter afdelingen nu "om på den anden side" af Geels Bakke fra Kongevejen 356 i Holte til Kongevejen 272A i Virum.
Det nye domicil på Kongevejen 272A kommer til at give rigtig gode muligheder for at understøtte bankens fortsatte kundetilgang med en række gode mødelokaler og plads til medarbejdere samt særdeles gode parkeringsforhold for vores kunder og meget lette til- og adgangsforhold, idet kontoret ligger for enden af Lyngbyvejen.

Stor tilgængelighed

Private Banking Holte med regionsdirektør Stig Haldan i spidsen har meget at tilbyde velhavende privat- og erhvervskunder. Tilgængeligheden er vigtig i forhold til at bruge os som finansiel sparringspartner – vi skal være lette at komme i kontakt med – både telefonisk og digitalt, men også vores fysiske placering på Kongevejen i Virum er vigtig.
I en verden der bliver stadig mere kompleks, er det utroligt vigtigt, at vi kan sammensætte det rette team til gavn for kunden på tværs af bankens kompetencer og lokationer.
Vi ønsker, at vores kunder skal opleve en meget høj grad af tilgængelighed således, at vi effektivt kan yde en kompetent, handlekraftig og ordentlig rådgivning.

Mellem Virum Gymnasium og kjoleforretningen "Bridefashion" ligger der en række veje, hvori der indgår mønske stednavne. Den sidste af disse veje inden Kongevejen hedder Mønsvej, og den er en slags fællesnævner for de omgivende veje fx Hjelmsvej og Frenderupvej. Hjelmsvej er opkaldt efter en bebyggelse, der ligger på Møn ved Hvide Klint i Vordingborg Kommune. Frenderupvej er opkaldt efter byen Frenderup, hvor der ligger en velbevaret jættestue, som i 1853 blev udgravet af Nationalmuseet og opfølgende restaureret i 1974.
Det var ingeniør Folmer Andersen, der i 1937 foreslog brugen af mønske stednavne. Han fik sin vilje med de fleste forslag – udover de nævnte således også vejnavnene Askebyvej, Lerbækvej og Rytsebækvej.

Sognefogedhuset Gl. Virum.

af Niels-Kristian Pedersen

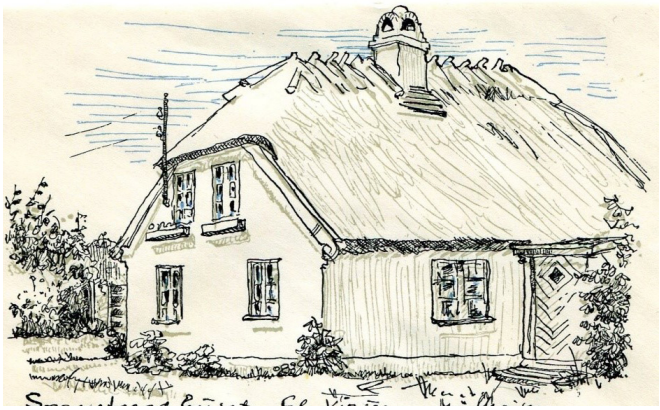

Sognefogedhuset i Virum har på skorstenen en stenkanonkugle, som formodes at stamme fra de svenske belejringstropper, der netop lå her i omkr. 1658. Tegning og tekst Knud Mühlhausen. 1955.

Det rigtige navn er ”Kuglehuset”. Det er i dag Virumgade 42. Huset er opført 1823 med baghus fra 1842. Tilhørte i en periode hjulmand/karetmager Carl Bendtsen, hvilket var meget praktisk lige overfor smedjen. Hjulmanden kunne bare trille hjulet over gaden og få sat jernbånd på; det blev påsat rødglødende. Navnet skyldes, at der øverst på husets skorsten var en stenkugle (kanonkugle?). Nu er skorstenen fjernet og kuglen, så navnet giver ingen mening i dag. Sognefogedhus har det aldrig været. Det skyldes en fejltolkning af Knud Mühlhausen, der forveksler Carl Bendtsen med Bent Bendtsen, der var gårdejer og boede på ”Den gule Gaard”, i dag Virumgade 24 ”Kærgården”, der blev medlem af Sogneforstanderskabet, oprettet 1841, i en årrække. I ”Villa Author”, Virumgade 54 A, bygget 1909, boede handelsgartner Axel Rostgaard Andersen, sognefoged i rigtig mange år og medlem af sognerådet, er mit bud på et sognefogedhus. Flere personer fra landsbyen Virum har været valgt til sogneforstanderskabet, siden sognerådet og nu kommunalbestyrelsen.

”Kuglehuset ”. Kuglen placeret øverst på skorsten. LTK Stadsarkiv, 1978.

På besøg i smedjen overfor hjulmager/karatmagerens hus. Ca. 1910 LTK Stadsarkiv. Th. Hjulmand/karetmagerens hus. 2015. Foto Umelik

BLIV AKTIV I DIN LOKALE FORENING

Har du lyst til at give en hånd med, så kontakt foreningen på tlf. 50 50 74 06 eller post@virumby.dk

Vi arrangerer bankospil, fastelavnsfest, Sankt Hans Fest og støtter gode initiativer. Du kan hjælpe ved at blive medlem, eller deltage aktivt i foreningens arbejde. Se mere på www.virumby.dk

(og så driver vi forresten også avisen du har i hånden)

Virum • Sorgenfri HANDELS & BORGERFORENING

Kuglehuset," Virumgade 42. Foto. Umelik 2020

Villa Author. Virumgade 54A. 2015. Foto Umelik.

Enkelte fra Virum har været valgt til sognerådsformand bl.a. Emil Piper (1856-1928), konservativ og Ingvar Nørgaard,(1882-1983) socialdemokrat. I 1950 blev Paul Fenneberg (1907-1982), konservativ, sognerådsformand. Borgmester fra 1952 vha. "Gentofteordningen", der blev vedtaget i Folketinget. De konservative lovede i valgkampen i 1950 at give en måneds kommuneskat tilbage, hvis de blev valgt ind med et flertal. Historien "fortæller", at det gjorde de? Det har betydet, at de mere eller mindre lige siden har været ved magten, dog oftest i et samarbejde med socialdemokraterne.

Bliv medejer af en kro

Lottenborg Kro er sat til salg, men den nuværende ejer, Robert Christiansen, ønsker helst at kunne sælge kroen som et partnerskab, men forpagtning er også en mulighed.
Der er mange muligheder – derfor lægger Robert op til en dialog omkring udvikling og drift af kroen. Det kan være alt fra et totalsalg, som til at sælge kroen som anparter.
Der er mulighed for indretning af to boliger på området i eksisterende bygninger, som enten kan købes sammen med kroen eller skilles fra selve kroen.
Robert er åben for at se på alle muligheder. Kroen er i dag forsynet med et topmoderne køkken og indrettet med udendørs scene og udendørs køkken. Der er også indrettet værelser, så Bed & Breakfast ville være en mulighed.

Lottenborg er en gammel kro med servering helt tilbage til 1742. Både HC Andersen, HC Ørsted og Arveprins Knud har været gæster på kroen, men siden kroen gik konkurs i 2010 og kommunen solgte den, har det været svært at komme i gang igen. Beliggenheden er ideel, i en smuk natur, og allige-vel tæt på byen og med gode trafikmuligheder.

Robert søger efter partnere i lokalområdet for han mener, at kroen kan få en renæssance med den rette partner eller de rette anpartshavere.

Brænder du for at blive kroejer helt eller delvist, så kontakt Robert på mail: lottenborgkro@gmail.dk, så vil Robert præsentere de mange muligheder, der er for at kroen igen kan blomstre.

Portræt af en virksomhed

af Hans-Jørgen Bundgaard

Denne gang: Virum Apotek

Jeg fangede apoteker Bent Halling Sørensen på telefonen, da vi skulle lave dette virksomheds-portræt. I disse coronatider er det jo vigtigt at begrænse fysiske møder, selv om vi altid har lagt vægt på at møde op personligt til sådanne portrætter.

Bent Halling Sørensen har været apoteker i mere end 10 år og driver Virum Apotek sideløbende med sit apotek i København. Bent overtog driften af Virum apotek i august 2017.
Privat er han bosiddende i købehavn
I alt arbejder der ca.

10 medarbejdere på Virum apotek hvoraf der er 3 farmaceuter og 7 farmakonomer. Dagligt er 4 medarbejdere på apoteket dagligt.

En farmaceut har taget en universitetsuddannelse om lægemidler og en farmakonom har taget en 3 årig uddannelse på farmakonomskole. I begge studier indgår længere praktikophold.
- Så I har et hold af lægemiddeleksperter i Virum som I frit kan benytte jer af fra gaden. De er altid klar til at svare på spørgsmål, siger Bent Halling Sørensen.

Som daglig leder er Anett Eliasen ansat Virum Apotek, som i øvrigt er uddannet hos Bent på hans apotek på Tuborgvej. i København.

Annett Eliasen bor til daglig i Søborg med sin man og 2 børn

Virum apotek åbnede i 1953 – på et tidspunkt hvor det centrale Virum var ved at være udbygget. Apoteket har en af de mest centrale placeringer i byen og er også en butik der hver dag trækker rigtig mange mennesker til sig og dermed er med til at give liv til byen.

Apoteket er en slags livsnerve for Virum og er da også en af de få butikker som trods krisen, skal have åbent – det forlanger sundhedsmyndighederne – betyder det også at man er helt klar på de sikkerhedsforanstaltninger som der skal være, for at sikre kunderne mod smitte.

For at sikre kunderne mod smitte har Virum Apotek i denne tid øget udbringningen af medicin, således at Virum Apotek hver dag i denne coronatid, sender medicin ud til vore svage medborgere så de trygt kan blive hjemme – medicinen kan blive leveret udenfor døren hvis man har etableret en betalingsordning. Man kan altid ringe til apoteket og høre om muligheder. Chaufføren har også dankortterminal
Inde i apoteket er der desuden for tiden etableret

Annett ekspederer på Virum Apotek

skærme for at nedbringe smittemuligheden. Det giver tryghed for både borgere og personale. – og så bliver der sprittet godt igennem både på hænder og overflader.
Som nævnt ligger apoteket centralt placeret lige ved supermarkederne – det betyder også at det ligger i det område som snart skal ombygges i henhold til den nye helhedsplan.
Bent Halling Sørensen mener, som de andre butik-

ker i området, at det er vigtigt at der skabes en sammenhæng i byen, så det er nemt at komme rundt, også for gangbesværede, og nemt at parkere tæt på. bl. a. er han klar tilhænger af at der bliver gennemført denne flydende overgang over Frederiksdalsvej uden store forhindringer midt på vejen, og at der for alt i verden bliver skabt et lyst og overskueligt byrum, uden store beskæmmende hække, men i stedet bliver etableret et grønt miljø som skaber åbenhed for byens borgere.

For nylig belv Virum Apetek ombygget og moderniseret

Virum Apotek blev tegnet af arkitekterne M. Boertmann og E. Chr. Sørensen i 1951-1953 i modernistisk stil. E. Chr. Sørensen har blandt andet også tegnet Vikingeskibsmuseet i Roskilde.
Det blev bygget og indviet samme år som Virum postkontor der nu har givet plads til Føtex og Rema 1000.Grunden, hvor apoteket blev opført, ligger lavt, så for at undgå risikoen for oversvømmelser blev apoteket bygget uden kælder. I bygningens stuetage flyttede apoteket ind, mens 1. og 2. sal blev indrettet til kontorer og klinikker.

Vi trykker mens du venter

(alt efter opgavens omfang)

Festsange, bordkort, flyers, hæfter, Plakater, fotos, trøjer og meget mere.

Mail os en fil eller kom ned I butikken med en USB eller en original.
Vi konkurrerer nemt med Amsterdam eller Århus.

Åbent hverdage.
12-17.30
lørdag 10-13

PREMIER SKILTE – TRYK- FOTO

Sorgenfri Torv 4, 2830 Virum - 60 66 76 26 - mail: post@premierskilte.dk

Stor interesse for onlinekoncert i Virum Kirke

af Kim Engelbrechtsen

Denne første online-koncert fra Virum kirke blev vist på kirkes Facebookside. Da jeg så koncerten derhjemme på min pc, holdt jeg øje med det lille "øje" øverst til venstre på skærmen, som viser hvor mange, der klikker sig ind på siden. Det svingede mellem 50 og 60, men det er ikke det reelle antal seere, idet flere givetvis så koncerten sammen med andre. Så et nogenlunde ædrueligt skøn er, at der var et sted mellem 70 og 80 personer, der så den. Det er et ganske flot antal – især taget i betragtning, at der var tale om noget helt nyt. Seerne fik en smuk musikalsk smuk aften i selskab med sopran Cecilia Lindwall, violinist Andreas Orlowitz, cellist Toke Møldrup samt kirkens organist Knud Rasmussen, som indviede kirkens nye koncertflygel.
Som nogle måske har bemærket, lavede vi på Virum-Sorgenfri Avis en forpremiere for at bakke op om det spændende initiativ. Vi optog to videoer, som dels blev mailet til avisens abonnenter og dels lagt på vores Facebookside. I den første fik vi et lille udvalg af de klassiske musikstykker, der blev spillet til koncerten. I den anden interviewede jeg Knud og Cecilia om, hvordan det føles at spille og synge i en helt tom kirke. Cecilia sagde bl.a., at hun var glad for, at hun ikke skulle optræde alene, og at hun håbede på, at ensemblet sammen kunne skabe noget af den energi, der kom til at mangle fra publikum. Og det lykkedes, må man sige. Energien var efter min mening helt i top, og det samme var billed- og lydkvaliteten. Det kan godt ses og høres, at kirken bruger et professionelt produktionsselskab, SignalMedia, til streamingen.
Musikprogrammet bød på en række soloværker og kammermusikalske værker. Blandt andet opførtes "Våren" af Grieg og Montis virtuose violinnummer "Czardas". Man kunne også opleve en smuk sats af en af J.S. Bachs solosuiter for cello og Griegs muntre klaverstykke "Bryllupsdag på Troldhaugen"

Musikerne er fra venstre Andreas Orlowitz på violin, Knud Rasmussen, pianist, Cecilia Lindwall, sopran og på cello Toke Møldrup.
Foto: Jan Carlsson

NY LOKALHISTORISK BOG:

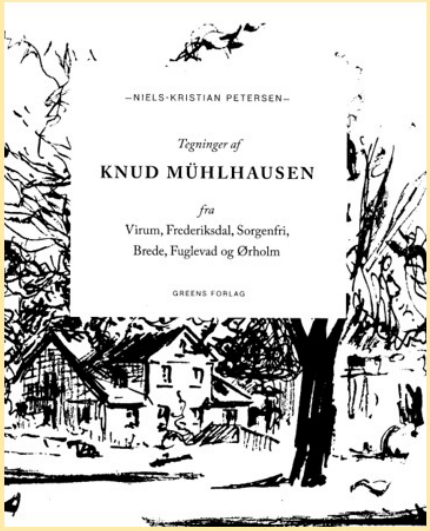

TEGNINGER AF KNUD MÜHLHAUSEN FRA VIRUM, FREDERIKSDAL, SORGENFRI, BREDE, FUGLEVAD og ØRHOLM.

Tegningerne i bogen er ledsaget af tekster skrevet af lokalhistorikeren og Virum-specialisten, kurator Niels-Kristian Petersen. Endvidere fortælles om Virum Apoteks arkitektur, i starten "Den grimme ælling" i forhold til Virum Torvs traditionelle byggeri fra omkring Anden Verdenskrig og receptkuvertens historie.

Bogen er udgivet af Greens Forlag og kan købes hos Greens Boghandel, Sorgenfri Torv eller online (ISBN 978 87 92588 37 1).
Bogen koster kr. 149,95.

Sorgenfri Torv – den uendelige historie.

Af Ole Mathiesen, Virum.

Som søsterorganet, DGO, skriver også redaktøren af Virum-Sorgenfri Avis, om Lyngby-Taarbæk kommunes seneste ”indsats” vedrørende problemet Sorgenfri Torv. Emnet er voldsomt relevant, men efterhånden også fortærsket i en grad, så mange nok i afmagt er blevet ligeglade. Nærværende publikation kan vel med en vis ret siges at høre hjemme på og omkring torvet, og Sorgenfri Torvs ve og vel angår mange tusinde borgere i området, derfor er det også forstemmende at gøre Lyngby Taarbæk kommunes rolle op, her hvor man mener at have truffet en definitiv afgørelse. Kommunens ”indsats” og beslutning vil ikke få nogen som helst positiv virkning, ja formentlig alene sætte hele processen om en tiltrængt fornyelse helt i stå.

Det nye Hummeltofteparken

”Øjebæen” på politigrunden siger jo alt. En investor, og sådan skal man se ejeren af torvet, har kun én interesse, nemlig at få byggetilladelse til så meget som muligt og så kompakt som muligt. Kommunen = de folkevalgte politikere har de seneste mange har år kun engageret sig på én måde i udviklingen af kommunen. Man har defineret sin egen rolle alene, som dem der skal udstede byggetilladelser, og desværre har den fremherskende tendens været, ”så stort som muligt, lig så godt som muligt”. Det har IKKE været til borgernes bedste, og slet ikke i flertallet af borgernes interesse.

Et torv som Sorgenfri, der både har en historisk og kulturel værdi, men så sandelig også en stor betydning for de mange tusinde, der bor i området, bør naturligvis støttes og hjælpes af samfundet. Samfundet er os alle sammen, det er kommunen, det er fællesskabet. Herunder i særdeleshed samfundets midler = kommunens pengekasse. Kommunens kassebeholdning og økonomiske formåen har kun ét formål: De fælles midler skal bruges, hvor det er nødvendigt og i den udstrækning, det er økonomisk forsvarligt. Og torvet HAR brug for modernisering, nytænkning og et kraftigt ”make-over”.

Lyngby Taarbæk kommune skal nok ikke tænke i, ligefrem at overtage torvet (omend tanken kunne være besnærende), men mindre kan også gøre det! Også i den grad! Jeg udsætter hermed en ”dusør” til den, som kan dokumentere, at bare én eneste af de 21 folkevalgte, har udvist konkret og visionær interesse for at løse torvets problemer. Lad os sige, at dusøren er en flaske Whisky eller tre flasker rødvin. Det burde ikke skorte på byrødder, som føler et forhold til bydelen Virum-Sorgenfri, alene den ekstra vogn, som via Letbanetoget transporterede 5 ekstra mandater ind i den konservative gruppe ved det seneste valg, tæller vist mindst et par lokale borgere. Hvor er deres stemme og engagement?

Lad mig slutte, med nogle oplagte og let tilgængelige forslag, hvormed kommunen kunne engagere sig i at give torvet en håndsrækning. Den meget befærdede kirkesti mellem Virum og Sorgenfri har det elendigt. Belægning, belysning og fremkommelighed, kunne nemt forbedres. Hvor kirkestien

Den gamle biblioteksbygning i Sorgenfri

”rammer” Sorgenfri Torv, kunne meget gøres for at fremme sammenhængen. Man kunne også fra kommunens side holde butikkerne langt mere i ørerne, så affald og emballage ikke tiltrækker rotter. Fliserne på Grønnevej ved torvet har set bedre dage, ja faktisk på hele rækken ved højhusene, hvilket ville gå i fint i spænd med det store arbejde, der lagt i højhusenes renovering. Gangtunnellen under Hummeltoftevej er miserabel, hvilket også gælder selve krydset Hummeltoftevej/Grønnevej. Her kunne det gamle og

nedbrudte hegn langs Hummeltoftevej godt klare en udskiftning eller bare fjernelse.
Og sidst, men langt fra mindst! Da kommunen nedlagde biblioteket, fjernede man en af torvets ”lunger”.
Et samlingssted og et midtpunkt. Det kan man gøre godt igen! Opret en afdeling af borgerservice i Sorgenfri, borgerservice skal alligevel flytte fra Toftebæksvej. Det kan gøres nemt. For lokalerne er der jo. Hvis det gamle bibliotek er for stort, så brug de tidligere banklokaler. Tilføres en kaffemaskine og tre caféborde inklusive fire avisabonnementer. Så har man fluks skabt et minikulturcenter. Det må da være en kommunes opgave, jeg mener, at understøtte borgernes trivsel! Den nye café ved Irma er et skridt i den retning, og det er godt. Men jo et privat initiativ. Hvornår ser vi andre initiativer fra kommunen end det sædvanlige stempelbureaukrati??

Der er stor aktivitet ved Sorgenfris nye ”Social-grill” - det nye minikulturcenter

I Virum og Sorgenfri passer vi godt på os selv og på hinanden

Hvad siger ejerne af Sorgenfri Torv?

Ejerne af Sorgenfri Torv, har i et brev til lejerne (Kan læses på www.sorgenfritorv.dk) kommenteret den beslutning der blev taget på sidste kommunalbestyrelsesmøde omkring Sorgenfri Torv.
Når Lars Mathiesen som formand for bestyrelsen bliver spurgt omkring udviklingen af torvet er hans ærlige svar: Jeg ved det ikke. Kommunalbestyrelsen har sat bebyggelsesprocenten ned fra 114% til 65% på Nordtorvet, og Irma har sagt nej-tak til at placere en ny butik på niveau med Hummeltoftevej. Begge forhold udelukker, at vi kan gennemføre et tiltrængt udviklingsprojekt på Sorgenfri Torv. Han fortsætter:
”Vi ønsker at udvikle og forny Sorgenfri Torv med en gennemtænkt løsning, som skaber værdi for borgere, erhvervsdrivende og alle andre interessenter. Angående Nordtorvet har vi de samme målsætninger som Byplanudvalget, nemlig at bevare torvedannelsen, undgå et massivt byggeri og friholde bebyggelse mod Grønnevej. Og arkitekturen skal selvfølgelig være i orden, bebyggelsen skal ikke være for høj, og den skal passe ind i omgivelserne, og man skal selvfølgelig lære af begåede fejl men også af gode eksempler på nyere bebyggelser andre steder i Lyngby-Taarbæk Kommune.”
Endelig forklarer Lars Mathiesen flg: ” Men problemet er måske, at nogen har været dygtige til at overbevise beslutningstagerne om, at Sorgenfri Torv er placeret midt i et villakvarter i et smukt grønt område. Men realiteterne er jo, at der i en halvcirkel på 150 meter fra Sorgenfri Torv ligger en S-togstation med et tilhørende støjende baneterræn, tre højhuse i 47 meters højde, en relativt trafikeret vej med 10.000 passerende biler i døgnet og absolut intet grønt i området.

I brevet er en del bilag som du kan læse på hjemmesiden www.sorgenfritorv.dk

Det seneste forslag til Sorgenfri Torv fra ejergruppen

Flere og flere spiller disc-golf

Disc-golfbanen i Virumparken har stor succes

af. Hans-Jørgen Bundgaard

Disc-golf banen i Virumparken har været et stort trækplaster her i coronatiden. En sport, udendørs, hvor der er mulighed for at holde afstand og benytte sin egen frisbee, og i øvrigt sørge for afspritning.
Vi mødte initiativtageren Martin Erichsen til en snak om banen, og ikke mindst om opstart af Virum Disc-golf forening.
Martin synes selv at banen havde haft en forrygende start og blev hver eneste dag benyttet af rigtig mange, og ikke mindst er det interessant at man ser så mange forskelliuge generationer spille.

Martin Erichssen med sin golf vogn

Da jeg mødte Martin i Virumparken så jeg da også både børnehavehold, skolehold og en samling af vore ældre medborgere som spillede en kamp.
Hvor før Virumparken var benyttet til hundeluftning og til salg af f.eks. hash, er Virumparken i dag forvandlet til et levende og spændende sted at være med masser af aktivitet og liv.
Der er dog et stort problem – et problem som i øvrigt generelt bliver større og større i vores lokale område. – mangel på toiletter.
Martin havde allerede diskuteret toiletter med kommunen og da Virum-Sorgenfri Handels- og Borger-

teenagere var med deres lærere ved banen

forening også har haft denne diskussion oppe at vende, vil det være passende fortsat at presse på for at få flere toiletter i det offentlige rum.

Nystiftet klub.

For at skabe mere organiseret disc golf spil i Virumparken, er der netop stiftet en ny Disc Golf klub med navnet Virum Disc Golf Klub. Martin blev selv valgt som formand og i bestyrelsen sidder i øvrigt Næstformand: Anders Wendt-Larsen, Kasserer. Steffen Normann Rasmussen, Bestyrelsesmedlem. Mikkel Vingaard,
Det organisatoriske er ved at komme på plads men er du interesseret i at vide mere kan du kontakte Martin på martinerichsen1976@gmail.com

Orienteringstavle om disc-golf i Virumparken

BLIV AKTIV I DIN LOKALE FORENING

Har du lyst til at give en hånd med, så kontakt foreningen på tlf. 50 50 74 06 eller post@virumby.dk

Vi arrangerer bankospil, fastelavnsfest, Sankt Hans Fest og støtter gode initiativer. Du kan hjælpe ved at blive medlem, eller deltage aktivt i foreningens arbejde. Se mere på www.virumby.dk (og så driver vi forresten også avisen du har i hånden)

Virum • Sorgenfri HANDELS & BORGERFORENING

Mølleåen

Forleden gik formiddagsturen til Mølleåen. Da jeg slog mig ned ved bredden, stavrede en and målbevidst op til mig. Jeg havde ikke noget spiseligt med, så jeg nøjedes med at give den et kram!

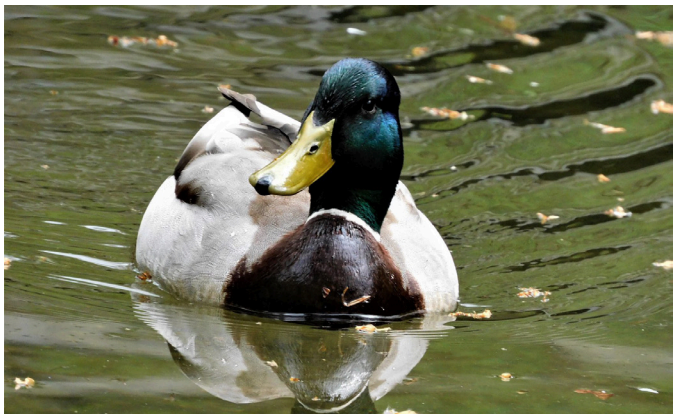

Spis slik, børn!

Forleden spottede jeg denne skilt i et supermarked – helt henne ved kasserne. Men det var ikke gulerødder og broccoli, der lå under skiltet. Det var det rene guf! Slik er mad, og mad skal spises En noget upædagogisk opfordring...

PYT med det

Den nye pyt bog er på hylderne. Henrik- Høyer Hansen, der er forfatter til pytbogen, er meget glad for den modtagelse bog nr. 5 har fået.
Henrik er naturligvis glad fordi rigtig mange synes om den bog han har sat sammen, og han fortæller at et stort salgstal er med til at give endnu flere penge til Sct. Lukas Stiftelsens Hospice i Hellerup.
Jeg spurgte Henrik om, hvorfor det lige var dette gode formål han donerede pengene til.
Henrik svarede: ”Da jeg skulle finde ud af et godt formål, spurgte jeg en af mine bekendte, politikeren Mette Abildgaard (MF) om hun havde et godt forslag.
Hun foreslog dette hospice i Hellerup, og det forslag tog Henrik til sig og han har indtil videre doneret mere end 250.000 kr. ved salg af pytbogen og pytknappen.
Henrik fortalte også, at han flere gange i sin tid havde oplevet elever der blev alvorligt syge og døde af bl.a. kræft, og det har altid ramt følelsesmæssigt hårdt, så han på den måde også selv har haft børns sygdom og død tæt inde på livet.
I forbindelse med udgivelsen, ville Henrik have afholdt nogle spændende events, men det satte coronakrisen en stopper for, men han forventer at han så snart ”samfundet lukker op igen”, vil vende tilbage, hvilket vi naturligvis bringer mere om her i avisen når tid er.
Henrik har tidligere talt om hvornår han ville slutte med PYT-bøgerne men er allerede nu i gang med nr. 6 i rækken, men hvornår den kommer, vil han endnu ikke løfte sløret for.
”Der var simpelthen så meget stof extra til bog nr. 5 at jeg ikke følte jeg kunne stoppe her – så nu er jeg indtil videre gået i gang med nr. 6.
Det er dog ikke kun pytbøgerne Henrik bruger sin tid på. Han er en ivrig foredragsholder og ved siden af det er han mentor for 5 studerende fra bl.a. Københavns Universitet.

TÆT PÅ **BAGSIDEN**

FOR-FATTER / JOB		VANVID / TAGE		SKUE-SPILLER		BUE-GANG / MARK		Ø / 1000 / ID EST		FRI / TITEL-FORK.		FUGL		FOR-NAVN / JOULE / ROMAN		HOVED-TØJET / PRÆCIS	
POKAL / PEN-SION				TITEL / RUM								LUNDE / TYSK OMRÅDE					
			KLUB / SLAG					GYSER / AN-NONCE						PASSE / SCENE			
PARADE / UD-STYR						BIL-LEDE / KÆMPE				GUDINDE / KIN. DYNASTI					UDBRUD / GUD		
				TRÆET / FORSLÅ					TOP-GRÆS / STIMU-LANS				FADER / PASS-WORD				
FOR-NAVN		LY / FRED					FOR-NEM / 2 ENS									GUD	
					SPILLE-STED / MØDES						FRI-GJORT / DOMMER						
ORDRE / LAND			LAND / 22/7									SEL-SKAB / "DET"					
							BIORD			SANG					TÆNDT		
LIGA-TUR / LAND									TRÆ-NING								

INF -R+ +ZA

8	7	6		9	4			
2		9		7		4	1	
				6				8
1	4					8		5
			6	2				1
	6					9		
					9		3	2
9	2			1		5		
	3		5		2		7	

PASFOTO

GODKENDT

4 stk.
135,- kr

PREMIERSKILTE
TRYK - FOTO

Sorgenfri Torv 4
Tlf: 60 66 76 26
www.premierskilte.dk

REMA 1000
VIRUM
– din lokale butik!
Åben 7-22

ELHOLM BEGRAVELSE
Tlf. 4583 4530 Vi træffes døgnet rundt
Grønnevej 83 . Virum . www.elholmbegravelse.dk

ER DIN FORRETNING DEN
NÆSTE SPONSOR
RING: 60 66 76 26

PREMIER – SKILTE
TRYK FOTO
Sorgenfri Torv 4 – 60 66 76 26

TRYKNING MENS DU VENTER
BILLEDER – FOTOSTATER
PASFOTO - SKILTE

Konkurrencen er tilbage

Mange har spurgt til konkurrencen,
Derfor har vi har valgt igen at lave en konkurrence fra næste nr.

I dette nr. kan vi starte med: Find 5 fejl.

Til højre ser du 2 postkasser der er næsten ens
Der er imidlertid 5 steder der ikke er helt ens

Find dem og glæd dig til nye konkurrencer i næste nr.
Med fine præmier fra ´forretningerne.

VirumSorgenfriAvis.dk

Redaktører:
Hans-Jørgen Bundgaard (Ansv.) - hjb@virumsorgenfriavis.dk

Øvrige frivillige medarbejdere:
Kim Engelbrechtsen - ke@virumsorgenfriavis.dk
Thomas Leo Hansen - tlh@virumsorgenfriavis.dk
Hanne Isabella Pedersen - hip@virumsorgenfriavis.dkJ
Jan Carlsson, journalist DJ - jc@virumsorgenfriavis.dk

Ønsker du at være frivillig på avisen, kontakt redaktione

Redaktionelt stof
Redaktionelt stof sendes som wordfil eller lignende som færdigt materiale.
Billeder sendes i jpeg eller PNG fil.
redaktion@virumsorgenfriavis.dk
Næste udgivelse: 1. juni 2020
Deadline 26 maj 2020

Redaktion og tryk:
Premier Skilte-Tryk-Foto
Sorgenfri Torv 4
2830 Virum
Tlf: 60 66 76 26

Virum • Sorgenfri
HANDELS & BORGERFORENING

Bliv sponsor for avisen: Kontakt redaktionen.

Annoncepriser:
Helside: 1.300,- / Side 2: 1400,-
Halvside: 900,-
Kvartside: 750,- / side 3 forneden: 900,- kr.
1/8 side: 500,- / 10 numre: 4.000,-
Lille rubrikannonce: 1/16 side: 250,- / 10 numre: 2.000,-
Bagside (halv): 1150,-
Bagside (hel): 1400,- kr.
Side 2 helside: 1450,-
Side 3 nederst: 1050,-
Medlemspris: - 25 % rabat

Privatannonce under borger-borger,
max 20 ord: 200,- kr

Specialpris ved gentagne indrykninger:
Kvartside: 10 numre: 6.500,- / side 3 forneden: 7.500,-
Halvside: 10 numre: 7.500,-
Helside: 10 numre: 9.900,- / Side 2: 11.000,-
1/8 side: 500,- / 10 numre: 4.000,-
Alle priser er ekskl. moms.
Se flere priser på www.virumby.dk

Distribution og oplag:

Avisen kan afhentes gratis hos Meny i Virum, Irma i Sorgenfri, Brugsen på Parcelvej, REMA 1000, Igen på Virum Torv , postbutikken på Grønnevej samt på redaktionen, Sorgenfri Torv 4.
Oplag 1400-1800 efter behov
Distribueres digitalt med en rækkevidde op til 10.000 brugere.
Udleveres endvidere til biblioteker, skoler, forretninger, venteværelser og institutioner i Virum, Sorgenfri, Brede og omegn.