Nr. 11. - 16.juni 2020 - 3. ÅRGANG

VirumSorgenfriAvis.dk

Dine lokale nyheder hver 14. dag GRATIS

Glædelig afslutning for årets studenter side 11

Sorgenfri Fisk - klarer sig godt i konkurrence med "de store" læs side: 16

Virum Kirke søger et nyt hold af minikonfirmander - side 23

Sankt Hans aften på en ny måde

med sang og musik og naturligvis bål, hvor borgmester Sofia Osmani siger nogle ord. Læs inde i avisen hvordan vi afholder Sankt Hans i skyggen af coronakrisen side 3 og 19

Se vore sponsorer bagest i avisen – støt dem – de støtter byen

SORGENFRI TORV SORGENFRI TORV SORGENFRI TORV

2 SUPERMARKEDER
18 SPÆNDENDE SPECIALBUTIKKER

VINTHERS BAGERI
JOHN JENSEN
SORGENFRI TORV

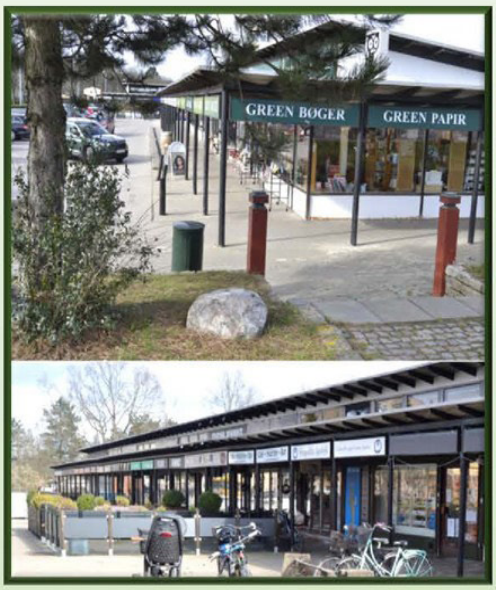

Tusind Tanker
TØJ - INTERIØR

FRISØR VINHOLT

LYNGBY SVANE APOTEK

FRISØR ASHY
Sorgenfri & Virum

sorgenfri optik

VINO GAUDIUM

greens
BOGHANDEL

Social Grill
SORGENFRI

TANDLÆGE
HENRIK HAMMER

Binh's
CAFEGRILL

Café - Hobitten - Bar

SORGENFRI RENS

Gungashop Ceramic

BLOMSTERPIGERNE

Cykelaffären

SORGENFRI FISK
- et bedre valg -

PREMIER SKILTE
TRYK - FOTO

Irma

NETTO

Sankt Hans på en anden måde

Hans-Jørgen Bundgaard

I en foranderlig verden sender vi nu en ny udgave af Virum-Sorgenfri Avis på gaden.
Vi har alle lært at spritte hænder af og holde afstand, og jeg fornemmer at de fleste er blevet ret gode til det,og for børnene er det blevet en fast rutine - en del af opdragelsen.

Vi er endnu ikke helt ude af coronakrisen, så når jeg ser tilbage på sidste år ved denne tid, rendte jeg rundt sammen med andre og hængte plakater i lygtepælene for at fortælle om de kommende Sankt Hans arrangementer.
Sådan bliver det ikke i år.
Forsamlingsforbudet vil gøre det umuligt at samles til Sankt Hans, så derfor må vi tænke anderledes.
Det er helt ok at samles i mindre foreninger, i private haver eller hvor det er muligt at være mindre end 50 deltagere

Virum-Sorgenfri Handels- og Borgerforening stod ellers klar til igen i år at afholde Sankt Hans i Furesøparken – men det bliver ikke til noget i år.
Det samme gælder de andre arrangører af traditionsrige arrangementer i lokalområdet – men som vi er vant til det i denne tid, kan vi lave vore arrangementer på nettet, hvilket vi også er klar til
Sankt Hans aften den 23. juni vil vi præsentere en streaming af årets Sankt Hans Bål tæt på Furesøparken i Virum. Det bliver både med tale og musik, hvor bl.a. borgmester Sofia Osmani. siger nogle ord.
Arrangementet vil kunne ses på vores Facebookside og via et link, der vil blive sendt til alle der er abonnenter på avisen.
På den måde vil du hjemme i stuen, i haven eller hvor du nu er, kunne se arrangementet og høre talerne og musikken.

Har du ikke Facebook, eller er du ikke abonnent ,så skynd dig at blive det, så du ikke går glip af dette arrangement. Det er naturligvis helt gratis - du skal blot gå ind på www.virumby.dk og du vil modtage linket senest 10 minutter før udsendelsen begynder.

Vi ønsker alle en rigtig hyggelig aften i familiens skød eller i mindre grupper – meget har været anderledes i dette forår, og sådan vil det også være Sankt Hans Aften.

Få et gratis online abonnement til Avisen, så du kan se og høre vores Sankt Hans arrangement den 23. juni kl. 21.00

Avisen er interaktiv

Da avisen i høj grad læses online, er der indlagt link i billeder og tekst, så du dirigeres videre og kan finde materiale til de omtalte emner.
Der er også indlagt QR koder af hensyn til læsere af den trykte udgave. QR koderne leder læseren direkte frem til hjemmesider, facebooksider m.m.
Du kan hente din QR-kode scanner til din mobil gratis hvor ellers henter dine app.

Du kan følge avisen på facebook

Tilskud til foreninger

Pressemeddelelse

KL og regeringen har indgået et partnerskab, hvor der bevilliges ekstra midler til sommeraktiviteter til børn og unge. Aftalen indebærer, at Lyngby-Taarbæk Kommune har fået bevilliget 2,2 mio. kr. til aktiviteter i sommeren 2020.

Det giver mulighed for at igangsætte forskellige sommeraktiviteter i kommunen. Kommunen søger efter at anvende midlerne bredt. Midlerne vil blive fordelt, så blandt andet SFO/Fritidsklubber, foreninger, kultur, idræts og fritidsaktører samt inden for de forskellige målgrupper.

Midlerne kan søges til aktiviteter i ugerne 27-34.

Målgruppen for sommeraktiviteterne er børn og unge i alderen 6-17 år inden for følgende grupper:

- Gruppe A: børn og unge, hvor deltagelse i sommeraktiviteter af kommunen vurderes at have kriminalpræventiv effekt.
- Gruppe B: børn og unge, hvor kommunerne af sociale eller faglige årsager vurderer et særligt behov for deltagelse i sommeraktiviteter.
- Gruppe C. øvrige børn og unge.

Midlerne kan gå til at dække:

- Løn til personale
- Leje af faciliteter
- Administration af tilmeldinger mv
- Samarbejde med andre aktører herunder foreninger og civilsamfundsaktører, om udførelsen af sommeraktivitetsforløb.

Midlerne er kommet meget tæt på sommerferien, så derfor bliver planlægningsprocessen meget kort.

Hvis I har ideer til aktiviteter inden for ovenstående rammer, som I gerne vil igangsætte, bedes I henvende jer til kommunen senest tirsdag d. 16. juni med en kort beskrivelse af projektet/forløbet og et prisoverslag. Overslaget skal indeholde udgifter til evt. løn/honorar, materialer, administration samt evt. deltagerbetaling (kun målgruppe C).

Du kan læse mere på kommunens hjemmeside.

www.ltk.dk

FRUIT OF THE LOOM

T-shirts mange farver
1 stk: 55,- kr.
5 stk 199,- kr.

Med personligt tryk:
110,- kr. pr. stk.

PREMIER SKILTE – TRYK - FOTO
Sorgenfri Torv 4, 2830 Virum – Tlf: 60 66 76 26

NY LOKALHISTORISK BOG:

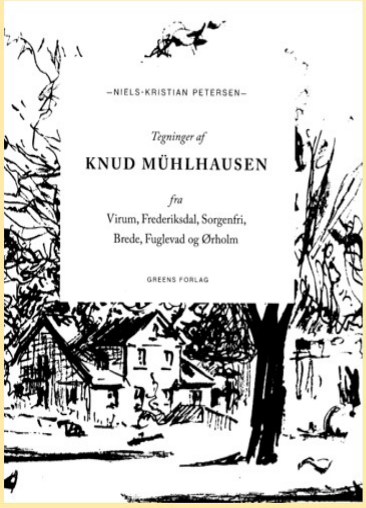

TEGNINGER AF KNUD MÜHLHAUSEN FRA VIRUM, FREDERIKSDAL, SORGENFRI, BREDE, FUGLEVAD og ØRHOLM.

Bogen er udgivet af Greens Forlag og kan købes hos Greens Boghandel, Sorgenfri Torv eller online (ISBN 978 87 92588 37 1).
Bogen koster kr. 149,95.

Sorgenfri er blevet en ren by

af Hans-Jørgen Bundgaard

Søndag blev der afholdt ren by i Sorgenfri. Det var Social Grill på Sorgenfri Torv, der stod for arrangementet. Der var mødt så mange op at man næsten var i strid med forsamlingsreglerne. Af den grund undlod jeg at tælle, men størstedelen af arrangementet foregik i små grupper som gik rundt i Sorgenfri for at samle affald.
Der var opstillet 6 containere, som alle blev fyldt til randen af affald, sorteret på behørig vis.
Såvel børn som deres forældre, venner og bekendte var mødt op til en hyggelig formiddag rundt i Sorgenfri.

mange borgere var mødt op søndag for at samle skrald

Men hvorfor nu denne ren by dag?

Hvis nu alle borgere i stedet for at smide affaldet i naturen, benyttede de mange skraldespande der er i området, eller tog affaldet med hjem hvis skraldespanden manglede, så ville dette arrangement blive helt unødvendigt, og de gode kræfter som Social Grill lægger for dagen kunne bruges

Der blev sprittet grundigt af under indsamlingen

Seks containere blev fyldt ved skraldeindssamlingen

til helt andre områder.
Skal vi ikke, alle os der bor i Virum og Sorgenfri være enige om, at affald ikke hører til i naturen – på den måde overflødiggør vi skraldeindsamlinger, for selv om det var en hyggelig formiddag, kunne vi ligeså godt samles om mere spændende aktiviteter.

Men tak til alle, der fulgte grillens opfordring til at gøre rent i byen.

Børnene var meget flittige med at samle skrald

Støt avisen –
Støt det lokale kulturliv
For kun 100,- kr. om året
se mere på www.virumby.dk

Gys i genbrugsbutikken

”Klimapolitiet” kan nu købes hos Kræftens Bekæmpelse

af. Hans-Jørgen Bundgaard

Køb fremtidsgyser og støt Kræftens Bekæmpelse ”Klimapolitiet” kan nu købes for 60 kr. hos Kræftens Bekæmpelses genbrugsbutik IGEN. Normalpris 199, 00 kr. Pengene går ubeskåret til foreningens arbejde.

Kim Engelbrechtsen, der har skrevet denne fremtidsgyser, har givet et lille restoplag af bogen til IGEN på Virum Torv.

- Jeg har engang arbejdet som journalist i Kræftens Bekæmpelse og finder det derfor naturligt at lade en del af restoplaget gå til det gode formål, siger han.

Bibliotekernes boganmelder skriver bl.a. dette om ”Klimapolitiet”:

”Tankevækkende fremtidsroman, som har en vigtig og aktuel pointe i, at hvis vi lader klimaforandringer slå igennem, så risikerer vi at humanisme, demokrati og menneskerettigheder viger for diktatur og kynisk kamp om de knappe ressourcer. Kom med til vor tids værste mareridt i denne fremtidsroman, hvor klimaændringerne er slået igennem med ekstreme temperaturer og voldsomme oversvømmelser til følge. I et dystopisk Danmark er klimaforandringerne slået igennem, og Klimapolitiet styrer med hård hånd samfundets ressourceforbrug. Her bliver den arbejdsløse jurist Markus Schmidt, efter en mindre forseelse, dømt til med våben i hånden at bekæmpe flygtninge fra Afrika. Han vælger at forsøge at bekæmpe Klimapolitiets grusomheder. Men er det mon for sent?”

Læs mere om Kim Engelbrechtsens skribentvirksomhed på www.kims-bog-korner.dk

Smukke rammer om din store dag

Med smukke og unikke lokaler til både den lille og den helt store fest, er du sikret enestående rammer om livets største begivenheder.

Vi tilbyder et omfattende menukort med franske/danske specialiteter så der er retter for enhver smag.

Kontakt os, så vi sammen kan gøre din specielle dag uforglemmelig.

Frilandsmuseets
RESTAURANT & SELSKABSLOKALER
www.frilands-restaurant.dk
Kongevejen 100 - 2800 Kgs. Lyngby - Tlf. 45 85 34 80

KØB IND ONLINE
DAGLIGVARER
LEVERET TIL DØREN
– fra din lokale
købmand på
Skovridergårdsvej
INTET MINIMUMS-KØB
SHOP ONLINE PÅ COMPUTER ELLER MOBIL
Din indkøbsopgave
Prisen for din indkøbsopgave
39,00
Brug gavekode
Fortsæt
FØRSTE LEVERING ER GRATIS
KUNDER HANDLER FOR HINANDEN
REMA
Få hjælp til at komme igang – sms REMA 1000 til 1245
SHOP.REMA1000.DK
KUNDER HANDLER FOR HINANDEN
REMA 1000
SKOVRIDERGÅRDSVEJ 62A, 2830 VIRUM
Købmand
Morten Møldrup Pedersen
ÅBENT 7-22

Private fællesveje

af Erik Schnettler , Ryvej Vejlaug

Forleden modtog jeg et brev fra Lyngby-Taarbæk Kommune. Det indledtes med påskriften 'Kære grundejer'. Det får mig selvfølgelig til at føle, at vi er en slags venner, kommunen og jeg. Men desværre får indholdet og formen i brevet mig til at føle mig hensat til lande, vi normalt ikke bryder os om at sammenligne os med.
Brevet har som overskrift 'Overdragelse af vedligeholdelsespligten på Ryvej'. Det giver mig en mistanke om, at denne vedligeholdelsespligt hidtil har påhvilet kommunen. Det kan selvfølgelig få mig til at slappe af, mit klare indtryk er, at vedligeholdelsespligten ikke ligefrem har været en tung byrde for kommunen, vi har ikke mærket meget til omsorg i den anledning.
Men kommunen har altså kundgjort, at denne pligt nu overdrages til mig som grundejer og at det sker som led i Kommunalbestyrelsens beslutning af 29. August 2019 om at bringe alle vedligeholdelsesordninger på private fællesveje til ophør. Det betyder i praksis iflg skrivelsen, at jeg fremadrettet skal sikre, at vejen er i god og forsvarlig stand i forhold til færdslens art og omfang. Derefter opregnes en række forpligtelser, som jeg har at overholde, forpligtelser, som kommunen efter mt bedste skøn og efter mange år som beboer og grundejer har taget meget let. Men nu er det altså mit ansvar.
Kommunen skriver endvidere, at den har besigtiget vejstrækningen og draget omsorg for, at vejen er i god og forsvarlig stand. Den stand og den omsorg bestod i, at der blev lappet nogle få af de huller og revner, grundejerne i en af os finansieret rapport fra Teknologisk Institut har påpeget. Udbedringen er så foretaget ved, at der er drysset skarpe småsten ud på udvalgte steder, småsten, som gør det livsfarligt for cyklister at vælte og slå sig eller for kondiløbere at skride i. Og en belægning, som mændene, der lagde det ud, kaldte 'fattigmandsasfalt'.
Næste højdepunkt i mit forhold til kommunen indfandt sig så mandag den 8. juni. Her mødte en række mennesker, som enten var ansat i kommunen eller i et selskab, som kommunen havde hyret til at tage sig af vejsagen. De foretog en besigtigelse af vejen og dens stand og fremsatte overfor de grundejere, der var mødt op, vage løfter om, at man nu ville kigge på sagen og måske udbedre lidt mere. Alt, som de sagde, for at tilgodese trafiksikkerhed og ikke andet, altså ikke æstetik eller andet.
De lovede så i øvrigt, at de knivskarpe småsten, som nu har ligget løst på vejen i flere måneder, bliver fjernet i uge 32, altså i begyndelsen af august. Indtil da kan de snotunger bare trække deres cykler, løbe på rulleskøjter et andet sted og kondiløberne kan så bare træde varsomt.
Der rejser sig en række spørgsmål: Hvorfor skal grundejere på private fællesveje og som betaler skat på totalt lige fod med grundejere på kommunale fællesveje, straffes med en vedligeholdelsespligt, som naturligvis også får økonomiske konsekvenser?
Hvilke ankemuligheder er der i relation til den (mådelige) istandsættelse, kommunen har leveret og som grundejerne åbenbart bare skal tage til efterretning?
Havde det ikke været rimeligt med en form for høring af grundejerne inden en så omfattende bestemmelse blev påtvunget dem?
Hvad er strafferammen for unddragelse af de pligter, som kommunen pålægger os?

Som grundejer, der ovenikøbet på kommunens anbefaling har medvirket til dannelse af et vejlaug kan det undre mig, at dette organ åbenbart ikke har været inddraget.
Alt dette får mig til at føle, at jeg vist bor i et andet land. Et af dem, vi ikke kan lide at sammenligne os med. Forhåbentlig tager jeg fejl?
Måske har grundejerne på kommunens øvrige over 200 private fællesveje de samme ubehagelige fornemmelser, hvem ved?

Vedligeholdelsespligt - her Ryvej

Har du styr på din hæk?

af. Hans-Jørgen Bundgaard

Vi nærmer os Sankt Hans, og det er tid til at klippe hækken.

Et gammelt råd siger, at hækken skal klippes omkring Sankt Hans, men det er egentlig en skrøne.. En hæk kan du klippe, når du synes der er behov for det.
Dog skal du altid være opmærksom på evt. fuglereder, dels for ikke at skade dem, dels for ikke at fritlægge dem, så rovdyrene (katte m.m.) nemmere kan finde dem.

Det har ikke nogen betydning for hækken og dens vækst, hvornår du klipper den.

Ønsker du at hækken står flot hele året, kan det være en god ide at klippe den i juni og august

Hvornår skal du klippe din hæk?

måned – det gælder f.eks. en løvfældende hæk som ligusterhækken. Du skal dog ikke klippe hækken senere end august, da de nye skud, den efterfølgende producerer, ikke når at hærde, før det bliver frostvejr, og så har de lettere ved at fryse.
Hvis du kun vil klippe den en gang om året – så vent til juli måned, så er hækken til gengæld fin resten af sæsonen.
Klipper du den for tidligt, kan det gå ud over biodiversiteten, da der gerne skal være nået at komme bær, så insekterne har mulighed for at spise dem

I Virum og Sorgenfri passer vi godt på os selv og på hinanden

Pas på din hæk ikke breder sig ud over fortovet

Fylder din hæk for meget?

I mange villahaver er hækken blevet så stor, at den kan være et problem for de forbipasserende eller hvis en bil holder parkeret.

Som haveejer er det jo ens pligt at sikre at hækken ikke breder sig ud over fortovet hvorfor det vil være en god ide når du alligevel skal klippe hækken, at sikre at du overholder reglerne.

At hækken gennem en årrække har spredt sig så meget så den har indtaget en del af fortovet fritager ikke haveejeren for at sikre at fortovet er frit.

Jeg har oplevet situationer hvor haveejere klager over at der holder biler ud for grunden velvidende at vore hække spreder sig over halvdelen af fortovet og det i virkeligheden er der problemet ligger.

Lad os nu få gjort fint til sommeren, få klippet vore hække og gjort plads så alle frit kan passere på fortovet uden at få hække og grene i hovedet.
Held og lykke med havearbejdet.

Vidste du:

Når du klipper din hæk for tidligt, kan det gå ud over biodiversiteten.

Nybolig Lyngby A/S
Klampenborgvej 239-241
2800 Kgs. Lyngby
2800@nybolig.dk
Tlf: 4593 4700

Nybolig Virum A/S
Virum Torv 4
2830 Virum
2830@nybolig.dk
Tlf: 4583 1444

Nybolig

PYT, HYGGE OG LYKKE

Pyt bog nr. 5 er til salg nu

Salg af PYT-bogen går ubeskåret til
SANKT LUKAS STIFTELSEN
BØRNE- OG UNGDOMSHOSPICE
Bernstorffsvej 20 A, 2900 Hellerup

Salgssteder i Virum og Sorgenfri:
Blomsterpigerne – Sorgenfri Torv
Premierskilte – Sorgenfri Torv
Blomstershoppen – Virum Torv

Frivillige bidrag til sagen modtages gerne
På reg. Nr. 8125 kt. 1250046959
eller mobile pay: 5086 5553

Andre salgssteder:

Holte Boghandel, Nærum bog & Ide, Fredensborg Boghandel, Restaurant Pomodoro Rosso – Øverødvej, Birkerød Kaffe og The, Frendo Biltjäns - Skåne, Lyngby Tryk – Holte, Holte Vinlager – Kongevejen, Lalucc Pizzaria, Kildegårdsvej Gentofte.

Studerende i en coronatid på Virum Gymnasium

v/rektor Mette Kynemund

Vi har længe været i tvivl om, hvordan vi ville kunne fejre årets studenter. Ganske sent er brikkerne faldet på plads og vi kan, med diverse COVID-19-tilpasninger, gøre klar til at give de kommende studenter hue på.

Med den tidligere omtalte nyskabelse VG Studenterkit bestående af mange forskellige spændende og relevante oplæg med inspiration og forberedelse til tiden efter VG får 3.g-eleverne deres sidste moduler på VG i uge 25.
1. og 2.g'erne har forskellige årsprøver de sidste to uger, inden de går på sommerferie den 26. juni.

Mandag den 22. juni bliver de første elever studenter på VG – og jeg kan sammen med de allerførste studenter hejse flaget fra morgenstunden. Både mandag den 22. og tirsdag den 23. juni springer studenterne ud, og I vil kunne se glade studenter og deres familier i området. Huen bliver i denne særlige situation i år sat på hovedet efter, at hver enkelt elev har fået overrakt deres karakterblad af deres 'klasselærer'. Sammen med familie og venner kan studenterne fejre begivenheden på gymnasiet i en halv times tid – med behørig afstand og opmærksomhed på de gældende retningslinjer i forhold til Corona.

Fredag den 26. juni om formiddagen afholdes der to runder med dimission. Den bliver afholdt efter myndighedernes retningslinjer og en del anderledes, end det vi plejer. Hver klasse skal dimitteres hver for sig – med afstand. Til denne begivenhed må hver student have to gæster med. Programmet rummer taler, musik, overrækkelse af eksamensbeviser og legater.
Herefter sendes studenterne afsted i vognene. I år vil de holde på VGs parkeringsplads og på den første del af Fuglsangvej. Om formiddagen vil der derfor være flere parkeringer på sidevejene end vanligt.
Tag godt imod de glade VG-studenter, når I møder dem på jeres vej.

Flaget blev hejst for studenterne i 2019. Nu er det årgang 2020 der skal fejres

Bliv medlem af din lokale forening.
Du deltager på den måde i fællesskabet om
- udvikling af bylivet
- spændende arrangementer
Pris. 100,- kr. om året pr. husstand
Se mere på www.virumby.dk

Endnu en hjertestarter er klar i Virum

af Journalist Jan Carlsson

Andelsboligforeningen Vangebo, Vangeledet 3 – 21 har anskaffet en hjertestarter, der er hængt op på muren til kældernedgangen, mellem de to huse.

Tur de Mølleåen på TV

af Kim Engelbrechtsen

Det er lige her! På Mølleåen, som jo løber gennem vores smukke landskab. Her har DK4 optaget et rejseprogram med komikeren Jonas Schmidt og instruktøren og skuespilleren Tomas Villum Jensen. De to eventyrere har tidligere besteget Kilimanjaro, været på vinrejse i Frankrig og sejlet ad Götakanalen, stået på ski i Alperne. Og lige nu optages et program i samarbejde med kommunerne omkring Gudenåen, hvor man i rejseprogrammet følger en sejlads i kano på næsten 160 km fra udspringet ved Tørring til Udbyhøj ved Randers. Undervejs er der stop i forskellige byer, og der besøges seværdigheder, fortælles historier fra byerne mv.

I kølvandet på projektet med Gudenåen er der opstået en idé om at foretage samme tur langs Mølleåen, fra dens udspring og hele vejen til udløbet i Øresund ved Strandmøllen i Taarbæk. Også her med ophold og seværdigheder i kommunerne undervejs.

Villum & Schmidt på Mølleåen planlægges som et TV program af 30 minutters varighed på DK4, som er landsdækkende. Hver kommune får ca. 8-10 min.,

Et view fra Hjortholm ud over Furesøen. Her munder Mølleåen ud i Furesøen.

Bådudlejning på Mølleåen ved Frederiksdal

samt mulighed for at producere egne tillæg til udsendelsen til brug på sociale medier. Efter planen sendes udsendelsen flere gange sidst i juni. På Villum & Schmidts Facebookside kan man følge med i, hvor langt de er nået med Mølleåsejladsen: https://www.facebook.com/villumschmidt/

Man kan også holde sig opdateret på https://visit-lyngby.dk/villum-schmidt-paa-moelleaaen/

Kommunens Kultur- og Fritidsudvalg foreslog på et Skypemøde den 14. maj, at der indgås en aftale med Handelsstandsforeningen/Citykoordinatoren om at deltage i - og medfinansiere rejseprogrammet. Kommunen bidrager med 25.000 kr. fra 2020-puljen til implementering af kommunens kulturstrategi.

Håbet er naturligvis, at få flere turister til vores skønne område. Det er da også et godt bud på, hvordan og hvor man kan holde sin ferie i Danmark i år.

Få et gratis abonnement til avisen, så du kan følge med Sankt Hans aften kl. 21.00 med musik og sang, bål samt høre borgmester Sofia Osmani sige nogle ord.

Hent abonnementet på www.virumby.dk

PelicanErhverv

50% RABAT
i op til 2 måneder

Plads til din virksomhed

NYHED! Flexlager og moderne kontorhotel

Kig forbi Pelican i Virum og se vores nye afdeling, som vi har tilpasset vores erhvervskunder. Her er både almindelige lagerrum i flere størrelser samt vores nye innovative Flexlager, som er store opvarmede lagerrum op til 75 m² med vinduer, så du får mulighed for at have kontorplads og lager samme sted. Og har du kun behov for kontorplads, men ikke lager, har vi lavet et moderne kontorhotel med møderum, P-pladser mv. Kom forbi og få en rundvisning på Skodsborgvej 48B.

Find ud af mere på 39 75 50 01 eller på pelicanerhverv.dk

Pelican Self Storage

En ønskeseddel

---- til Frilandsmuseet

af Thomas Leo Hansen

Man har lov til at ønske – og ønske stort; ligesom man har lov til at drømme og håbe på, at det går i opfyldelse.
Set fra min cykel ville jeg sådan håbe på, at følgende ville ske:

Kunne vi bare få noget med H C Andersen, om det er historiefortællinger eller skuespil, bare det er noget med charme, varme og eventyr. Der er masser af plads, så man behøver ikke at sidde lårene af hinanden. Digterens eventyr rummer så megen alsidighed og fælles socialfornemmelse. Hvem kender ikke Grantræet og Pigen med svovlstikkerne eller Store Claus og lille Claus.

Eller Frøsnapperhistorierne, løjerne, tragedien og komikken. Også her vil man helt sikkert – ama'r og halshug – igen kunne få plads og give plads til spas og narrestreger.

Orla Frøsnapper som teater - fra 2019

Og så husker jeg Bonderøvsdage, hvor var de sjove og mine børnebørn morede sig. For ikke at sige selv min kone havde kronede dage. Mer af det. Som manden med leen, sidste år, sagde: Nu går vi til stålet.

De mange haver; når man ser dem på stedet, kommer man let til at se for overfladisk, så lad os få nogle havedage, hvor gode fagfolk kunne fortælle små guldkorn med godbidder af information, mens rosen blomstrer og violen dufter og græsset er lige grønt på begge sider af hegnet.

Og stod det til mig, ville jeg også glæde mig til noget med fest og farver i efterårsferien, der skal være gang i den. Og senere nogle rystende spøgelseshistorier rundt om i husene, for hvem ved egentlig, hvad der sker om natten i de mange huse. Lille Ida ville mene, at blomsterne dansede på borde og bænke, lige indtil solen slår op. Nogle mener, at se elverpiger, andre at flere genfærd kigger frem lidt efter midnat; men hvem ved?

Selvom der er lang tid til, vil jeg også ønske og hige efter … sukke efter det store julebord, kager og julesange og det store grantræ med stjernen i toppen og hjertet det rette sted; for tiden går hurtigt og snart, så er det vinter. Det er godt med meget at glæde sig til, men inden da … er der så meget heldigvis, man kan opleve og fryde sig over på Frilandsmuseet.

Der er mange muligheder på Frilandsmuseet

Har du noget
på hjertet så skriv
til redaktionen på
redaktion@virumsorgenfriavis.dk

Fitness1 på Virumvej slår dørene op igen

af Kim Engelbrechtsen

Fitness 1 har slået dørene op igen
Som leder af fitnesscenteret på Virumvej kunne Maia Larsen efter den lange coronapause byde medlemmerne indenfor igen. Det skete onsdag den 10. juni kl. 8:00. I første omgang var det kun individuel træning, der blev åbnet for.
Hun og personalet har haft travlt med at indrette centeret efter de retningslinjer, der er kommet fra sundhedsmyndighederne. Så risikoen for smitte

Maia har åbnet dørene igen for Fitness 1

minimeres maksimalt.

Der er flyttet om på cyklerne i kardioafdelingen i stueetagen, nogle cykler er inaktiverede pga af afstandskravene, og de resterende vender samme vej – så alle puster ud imod bagvæggen. Der er to meter mellem næsetips til næsetip på alle maskiner.

Fitness 1 har lavet en ombygning efter coronakrisen af hensyn til smitterisikoen

Holdtræning startede i går, mandag den 15. juni, dog med visse undtagelser, bl.a. det meget populære Just Bike. Der kommer information til medlemmerne om, hvornår det igen starter op.
- Vores fokus er, at du kan træne trygt og sikkert, derfor beder vi dig om at følge vores retningslinjer, siger Maia. Se link https://fitness1.dk/genaabning/

I Virum og Sorgenfri passer vi godt på os selv og på hinanden

Forøg Biodiversiteten i haven
vælg mellem 6 forskellige pakker
Til hver 37 m2 – pris: 55,- kr.

TINA'S VERDEN

Køb på www.tinasverden.dk– hent i butikken –
Sorgenfri Torv 4 – 60 66 76 26

Portræt af en virksomhed

af Hans-Jørgen Bundgaard

Denne gang: Sorgenfri Fisk, Sorgenfri Torv

På Sorgenfri Torv ligger en af de få fiskehandlere der er tilbage i bybilledet – skal du have friske fisk er der ganske få specialforretninger tilbage.
Vores virksomhedsportræt denne gang drejer sig om en specialforretning med en indehaver der virkelig har erfaring med fisk.

Fiskehandler Kim Ræbild foran sin butik

Kim Ræbild er uddannet i det hedengangne Nørreport fiskehus i 1996 og har arbejdet med fisk lige siden, bl.a. i den tidligere fiskebutik i Lyngby Storcenter hvor han mødte sin nuværende førstemand Lars Larsen, der i øvrigt tidligere har ejet Sorgenfri Fisk. Kim købte butikken i Sorgenfri for 12 år siden
Udover Lars Larsen arbejder en yngre medarbejder Markus i butikken.

Vi ved alle, at der er langt mellem de små fiskebutikker idag, og det var nærliggende for mig at få at vide, hvordan det kan være, at en butik som Sorgenfri Fisk har overlevet i en branche med stor butiksdød.
Kim havde selv forklaringen: God service og god kvalitet.
Det lyder nemt, men det kræver, at man hele tiden kan leve op til disse mål, både ved at sikre at kvaliteten er i orden og at betjeningen er i top – derfor er han rigtig glad for at have en medarbejder som Lars Larsen i butikken som er eminent til betjening af kunderne fortæller Kim.

Medarbejderen Markus viser stolt sine friske fisk frem

De fleste af forretningens kunder er lokale, men der er flere og flere kunder der kommer længere fra, for det er klart at det hurtigt rygtes når der er en god fiskehandel.
Fiskene kommer hovedsageligt fra vesterhavet – Kim går meget ind for bæredygtighed og handler med fiskere, der sørger for at fiskene bliver fanget mest

Kim Ræbild og Lars Larsen (tv)

skånsomt.

Men det er ikke kun selve fisken, Sorgenfri Fisk er kendt for. Alt hvad der bliver lavet af delikatesser er friskt og hjemmelavet, og forretningen leverer også fisk og delikatesser til selskaber ud af huset.
Personligt er Kim 45 år og bosiddende i Rødovre, sammen med sin kone børn og hund.
Det er ikke alle butikker i byen, der har et vartegn, men det har Sorgenfri Fisk – en krabbe som er tøjret solidt udenfor butikken. Ja, du læste rigtigt, der er tale om en krabbe for de der kender butikken godt vil vide, at der i mange år var tale om en hummer som havde en lidt omtumlet tilværelse.
En dag var hummeren blevet kidnappet og den blev efterlyst og kom heldigvis på plads i sin snor igen. Desværre endte den for nylig sine dage, da en cyklist kom til at køre den over og det kunne den ikke overleve. Derfor blev den erstattet af et nyt havdyr – en krabbe.

Afslutningsvis talte vi lidt om Coronatiden. Modsat mange andre forretninger havde Sorgenfri Fisk mærket en opgang under krisen, kunderne var mere hjemme og havde mere tid til sig selv og bl.a. mere tid til at kræse om måltiderne.. Det betød, at flere købte fisk – denne generelle fremgang kunne Kim også fortælle var en del af den trend der er i samfundet om at spise mere fisk af hensyn til klimaet – en fremgang som Kim naturligvis håber vil fortsætte, så han som lille fiskeforretning i en stor konkurrenceverden kan leve højt på i fremtiden.

Kim Rælbild med hummerens afløser - en krabbe

Vi trykker mens du venter

(alt efter opgavens omfang)

Festsange, bordkort, flyers, hæfter, Plakater, fotos, trøjer og meget mere.

Mail os en fil eller kom ned I butikken med en USB eller en original.
Vi konkurrerer nemt med Amsterdam eller Århus.

Åbent hverdage.
12-17.30
lørdag 10-13

PREMIER SKILTE – TRYK- FOTO

Sorgenfri Torv 4, 2830 Virum - 60 66 76 26 - mail: post@premierskilte.dk

Lidt lokalhistorie fra VirumSorgenfri-Avisens område

af Niels-Kristian Pedersen

Her fire gamle sort/hvide fotos ca. 75 år gamle på vej i glemsel, men sparet i sidste øjeblik, foræret til mig af Claus Harkjær (Sorgenfri) og Birte Lykkegaard (Virum/Norge).

”Lindegården” i Virum set fra Virumvej, men adressen var Virumgade 19-21. Gartner Ib C. Strøjer Rasmussen og Ane Margr. Hansen, frue. Nedrevet 1960. Til gården hørte Lindehuset Virumgade 17b. Fotograf Birger Axen 1957.

Her er byggeriet af Højhusene påbegyndt i 1957, sluttede i 1960. Tv Nordbanen fra 1864, th. Sorgenfrivang II bygget 1953/54. På den bare mark ligger i dag Sorgenfrivænget, hvor byggeriet startede sidst i 1958. Jorden hørte under gården Virumlund, gemt i dag Virumgade 13 a & b, 11 d. Fotograf Birger Axen 1957.

Birte på hjem fra Virum Skole på Hybenvej (1944). Mod nord ses Virumvej. Villaen med frontispice må være Smedjen, Virumgade 37. Carl Møller & Sønner. Gas- & Vandm. Nedrevet 2001. Foto. Lykkegaard Andersen 1952/53.

AUT. BOLIGADVOKAT
TESTAMENTER
DØDSBOBEHANDLING

ADVOKAT NIELS RAMBERG
Certificeret boligadvokat

Abildgårdsvej 75, 2830 Virum
45830500 / 40925600
niels@ramberg.dk
www.ramberg.dk

Sankt Hans er gået på nettet

En anderledes Sankt hans aften

af Hans-Jørgen Bundgaard

Som stort set alle andre Sankt Hans arrangementer har Virum-Sorgenfri Handels- og Borgerforening valgt at aflyse Sankt Hans aften i Furesøparken.
Vi havde håbet at kunne gennemføre via en opdeling af områder i parken, men det har ikke været muligt at lave en fornuftig plan, som kan sikre, at vi holder os inden for lovens rammer.
Det er til gengæld lykkedes os at skaffe borgmester Sofia Osmani til at sige nogle ord, som så vil foregå på nettet via facebook og sendt til avisens abonnenter.
Den virtuelle Sankt Hans aften vil foregå kl. 21.00 den 23. juni.
Udover talen vil der blive spillet musik af lokale musikere (bl.a. midsommervisen) ligesom der naturligvis vil blive tændt bål.

Vi håber rigtig mange vil se med og glæder os til igen i 2021 at kunne tænde bålet i Furesøparken.

Der bliver ikke bål i Furesøparken i år, på grund af forsamlingsforbudet (50 personer)

Ny sponsor til Virum-Sorgenfri Avis

af Hans-Jørgen Bundgaard

Det er rigtig rart hver gang vi på avisen kan præsentere en ny sponsor. Det er vigtigt for økonomien på avisen, at vi har vore trofaste sponsorer og annoncører, for selv om det udelukkende er frivillige der til daglig driver avisen, er der omkostninger forbundet med driften, ikke mindst ved produktion af det trykte oplag.

Denne gang er det Ringkjøbing Landbobank, der har valgt at støtte avisen og samtidig få glæde af den megen ekstra omtale, det giver som sponsor.
Ringkjøbing Landbobank flyttede fra Kongevejen i Holte til Kongevejen i Virum pr. 1. juni, og vi glæder os til at samarbejde med banken fremover.

Kan din virksomhed se muligheder i et samarbejde, så kontakt os endelig, så din virksomhed også kan få glæde af et godt samarbejde med din lokalavis i Virum og Sorgenfri med omegn.

Ejendommen på Kongevejen som er Ringkjøbing Landbobanks lokale domicil

BEMÆRK
Redaktionen har altid brug for nye frivillige medarbejdere
Kontakt redaktionen

Kort nyt

Classic Car

Classic Car (Det gamle landbrugsmuseum) er gået i gang med at rydde op i den gamle park.
I tæt samarbejde med en landskabsarkitekt og en trædoktor har ejerne lagt en plan, som skal sikre at få fjernet de træer på grunden, som er ramt af sygdom.
Derudover vil der blive foretaget rydning af krat og øvrig beplantning på grunden som forberedelse til det kommende projekt.
For at sikre bevarelse af udvalgte og særlige træer vil der ligeså blive opsat afspærring på dele af grunden.
Oprydningen kommer til at foregå i perioderne 10.-12. juni samt 22.-26. juni, alle dage dog kun i tidsrummet kl. 8:00-16:00.
Indkørslerne til Kongevejen 79 spærres fra onsdag den 10. juni.

Landbrugsmuseets gamle have omdannes til en attraktiv park

Midlertidig hastighedsændring på omfartsvejen

Vær opmærksom på omfartsvejen - ny hastighed i en periode.
Hastigheden på Lyngby Omfartsvej bliver sat ned til 50 km/t på strækningen igennem kommunen i perioden 9. juni til ultimo august
Autoværnet i mellem kørebanerne er defekt på store dele af strækningen og skal derfor udskiftes med det samme.
I en overgang bliver det en omvej, men der går ikke særlig lang tid, så bliver det en omfartsvej igen
Husk derfor at sænke farten til 50 km/t fra på tirsdag, så der bliver passet på dig og dem, der udskifter autoværnet.
Læs gerne mere på kommunens hjemmeside:
https://www.ltk.dk/borger/trafik-og-veje/vejarbejder-og-trafikomlaegninger

Omfartsvejen bliver midlertidig hastighedsreguleret

Sære skabninger på Sopienholm

I anledning af kunstmaleren Leif Sylvesters 80-års fødselsdag i april, åbnede der den 5. juni, en udstilling med titlen ”Tilfældighedernes Spil” på Sophienholm.
Leif Sylvester var engang tilbage i 1960´erne og 70´erne kendt som den stærke, udtryksløse mand i de gadeshows, han lavede sammen med vennen, gøgleren Erik Clausen. Han blev for alvor kendt, da han skiftede fra sin hårdhudede gøglerpersonlighed på scenen til den private, lidt naive taberskikkelse Ib i Clausens film fra 1982, "Cirkus Casablanca".
Men det er fortid nu.
I de seneste mange år er det maleriet af udtryksfulde mennesker og andre sære skabninger, der har fængslet ham. Malerierne fylder nu frem til den 5. juli udstillingsbygningen på Sophienholm. Der

er også musik, ord og film - et broget kludetæppe af anekdoter og historier fra det virkelige liv.
Absolut et besøg værd her i sommerferien, som jo bør holdes lokalt

Så fik studenterne alligevel lov til at køre i vogn

Det var en jublende glad rektor for Virum Gymnasium, avisen traf kort efter, at nyheden var ude. Mette Kynemund sagde:
”Vi har ventet SÅ længe på den udmelding. Jeg synes, at de unge i den grad har fortjent at blive fejret på denne store dag – ikke kun af os på gymnasiet, men også af deres familier og alle, der vinker til dem undervejs”.
Efter planen er det den 26. juni, at vognene med de glade studenter kører ud i Virum og Sorgenfri og omegn – efter dimissionen samme dag.
STORT tillykke med, at det alligevel bliver til noget med vognkørslen, skal der lyde her fra Virum-Sorgenfri Avis. Vi skal nok vinke til jer, det lover vi.
Og vi laver videoreportage om begivenheden.
Her kan du se den glade rektor LIVE: https://youtu.be/WmXXhJkA3F4

Rektor Mette Kynemund

Ros til den lokale skomager

Min kones sko skulle have ny hæl, og jeg forestillede mig, at jeg skulle til Lyngby for at få det lavet. Vi bor i Sorgenfri og ved et glædeligt tilfælde kom jeg forbi en rigtig skomager, på Geels Plads.
Skoen er nu repareret, og det var en stor fornøjelse at træde ind i butikken, der lignede og lugtede som en rigtig skomagerforretning.
Jeg har absolut ingen forbindelse med skomageren, kun en interesse i, at kendskabet til ham bliver udbredt, så han kan fortsætte sin fine lille forretning.

Mvh
Morten Wagner
Skovtoftebakken 1

LOPPEMARKED
VED VIRUMHALLERNE

Ingen loppemarked i denne omgang

Vi skrev i avisen i sidste nr. om 2 loppemarkeder ved Virumhallerne - arrangeret trraditionen tro af Virum-Sorgenfri Håndboldklub.
De er desværre aflyst på grund af forsamlingsforbudet (50 personer) men håndboldklubben vil prøve at gennemføre det næste loppemarked 16. august.

Cirkus Baldoni kommer til efteråret.

Endelig ser det ud til at vi får cirkus til byen. Efter lang tids venten er cirkus Baldoni på vej, men de når først til Virum den 22. og 23. august.

Cirkus Arli starter op den 20. juni, så det er spændende om de også når forbi Virum til efteråret.

I kan allerede nu købe billetter på www.baldoni.dk - I skal være opmærksomme på, at der er begrænsede pladser p.g.a. corona, men det kan I også læse mere om på deres hjemmeside.

Cirkus Baldoni, da de var i Virum i 2019

9 millioner kroner skal gøre læger klogere på betændte hjerter

Virumlæge står i spidsen for vigtig forskning

Betændelse på en hjerteklap er en alvorlig sygdom, hvor 15-20 procent af patienterne dør kort tid efter diagnosen. Det vil overlæge Emil Fosbøl forsøge at lave om på med en bevilling fra Novo Nordisk Fonden. Han skal blandt andet lave et detaljeret nationalt register og forske i, om operation eller medicin virker bedst.

Overlæge Emil Fosbøl

Hvad hjælper bedst, når en patient har betændelse i hjerteklappen – medicin eller operation? Og hvorfor opererer vi kun 20 procent af patienterne med hjerteklapbetændelse i Danmark, når andre lande opererer 50 procent?

Det er nogle af de spørgsmål om sygdommen endokarditis, som overlæge og ph.d. Emil Fosbøl fra Hjertemedicinsk Klinik på Rigshospitalet skal finde svar på med en bevilling fra Novo Nordisk Fonden på 8.986.000 kroner.

- Vi har i mange år ikke kunnet knække kurven for, hvor mange der får sygdommen. Antallet af patienter er fordoblet, der er samme dødelighed, og mange af behandlingsprincipperne er de samme som for 20 år siden. Derfor er det meget glædeligt, at vi har fået pengene til at forske i endokarditis, siger Emil Fosbøl, der er hjertemedicinsk leder af hjerteklapenheden på Rigshospitalet.

Hvordan ser patienternes liv ud?

Pengene skal blandt andet bruges til at gennemgå journaler fra alle patienter, der har haft endokarditis i de seneste fem år i hele landet.

- Vi mangler viden om patienterne, hvis vi skal blive klogere på sygdommen og den bedste behandling. Ryger de, hvor meget vejer de, bor de alene, og har de hjemmehjælp? Er det de rigtige, vi opererer, og hvordan er deres liv efter operationen? Vi har brug for gode, solide undersøgelser. Det meste af vores viden kommer fra mindre grupper af patienter og er fra bestemte hospitaler eller områder. For at få et helt billede af sygdommen er vi nødt til at have alle patienter i landet med i en undersøgelse, hvor vi går ned i detaljen, siger Emil Fosbøl.

Vil trække lod om operation

Han og hans forskerteam skal undersøge brugen af operation for endokarditpatienter, og for at kunne gøre det tilbundsgående vil han sætte et lodtrækningsforsøg i gang, hvor en del af patienterne bliver opereret og får antibiotika, mens en anden del nøjes med antibiotika.

- I dag opererer man de patienter, hvis hjerte er meget medtaget af sygdommen. Men der er også tilfælde, hvor det ikke er entydigt, om de både bør opereres og have antibiotika eller kun have antibiotika. Ved at lave et randomiseret studie kan vi blive klogere på, hvordan vi bedst hjælper patienterne, siger Emil Fosbøl og tilføjer:

- Det er en sygdom med høj dødelighed, og derfor er det en kæmpe gevinst, hvis forskningen kan bidrage til at flytte dødeligheden fra 20 til 10 procent ved indlæggelse.

Bevillingen, som er givet til Emil Fosbøl, har til formål at støtte forskning i hjerteklapsygdom. Derudover er bevillingen designet til at støtte en talentfuld klinisk forsker.

Fakta om Endokarditis:

- 600 patienter får diagnosen Endokarditis – hjerteklapbetændelse – hvert år.
- Dødeligheden er 15-20 procent ved indlæggelse, og 25-30 procent dør inden for et år efter diagnosen.
- De seneste 20 år er antallet af patienter fordoblet.

Minikonfirmand i Virum Kirke

Virum Kirke efterlyser børn fra 4 klasse efter sommerferien

Bibelfortælling, skattejagt, drama, minikonfirmandgudstjeneste og masser af andre sjove og spændende aktiviteter kan du blive en del af som minikonfirmand i Virum Kirke.
Minikonfirmand er for 4.-klasser og gennem leg, kreativitet og drama går vi på opdagelse i de store fortællinger fra Bibelen. Vi skal lave hyrdestave, tyde skattekort, lære fadervor, bruge vores fantasi, synge og lave minikonfirmandgudstjeneste. I fællesskab med andre børn kan du lære præsterne og kirken at kende og blive godt forberedt til konfirmandundervisningen. Som afslutning på forløbet får du et minikonfirmandbevis med hjem.
Minikonfirmand er ved sognepræsterne Kristian Tvilling, Inge Nelson og Elisabeth Siemen, organist Knud Rasmussen samt kirke- og kommunikationsmedarbejder Marlene Kejser.
Tilmelding på www.virumkirke.dk senest d. 17. august. Minikonfirmand foregår om onsdagen fra d. 26. august til d. 25. november. De konkrete tidspunkter offentliggøres, når skoleskemaerne er lagt. På kirkens YouTubekanal kan I se en video om, hvad minikonfirmand er for noget: https://www.youtube.com/watch?v=al399MKmEyQ&t=77s

Minikonfirmander foran Virum Kirke

Få et gratis abonnement til avisen, så du kan følge med Sankt Hans aften kl. 21.00 med musik og sang, bål samt høre borgmester Sofia Osmani sige nogle ord.

Hent abonnementet på www.virumby.dk

STØT DE LOKALE ERHVERVSDRIVENDE

KØB LOKALT I VIRUM & SORGENFRI - PÅ FORSVARLIG VIS

Følg med på virumsorgenfriavis.dk

ELHOLM BEGRAVELSE

Grønnevej 83 · 2830 Virum · Tlf.: 45 83 45 30

Få personlig og kvalificeret rådgivning hele døgnet.

www.elholmbegravelse.dk

Uddannede og certificerede bededamer

LONE ANDERSEN
CHRISTINA GAUGUIN

Danske Bedemænd
DS ISO9001 Kvalitetssystem

Birgit Hald Trillingsgaard fyldte 70 år den 10. juni.

Birgit har haft et langt, professionelt liv som indkøber i det danske sundhedsvæsen, og samtidig har hun haft et aktivt og internationalt liv med kampsport (Jujitsu), både som aktiv udøver, underviser og organisationsleder, nationalt og internationalt. Hendes organisation talte 30 klubber med et stort deltagerantal, og hendes store passion var at lære både kvinder og mænd selvforsvar og opbygge klubberne med lige dele af begge køn og dermed afspejle det virkelige liv.

Arbejde og træning i kampsport har bragt Birgit rundt i en stor del af verden, bl.a. 2 længere ophold i Japan, hvor det ene besøg med 10 elever fra Danmark indbefattede en invitation til at lave en opvisning for det japanske kejserhus. En oplevelse, hun aldrig glemmer. Rejserne har også medført, at Birgit har venner i den ganske verden – for sådan er sport også.

Birgit har altid ment, at alting har sin tid, også kampsporten, som hun elskede højt og viede hele sin fritid til, og i 1997, efter mere end 35 år i "den varme stol", syntes hun, at nye kræfter skulle til, og hun trak sig tilbage 100%.

Efter 2 års tænkepause var Birgit så klar igen med et nyt projekt "Taiso-Ki", et gymnastikprogram med velvære træning, udviklet på baggrund af de "bløde" principper i kampsporten, der netop tog fat på de skavanker, man gik og døjede med, efterhånden som alderen talte opad. Ondt i ryggen, nakkespændinger, hovedpine, dårligere balance, koordinationsevne, åndedrætsteknikker, afspænding og meget mere, det kunne man ændre til velvære ved træning en gang om ugen.
Taiso-Ki er japansk og kan oversættes med TAISO = kampgymnastik og KI = åndedrætsteknik, og systemet omfatter særligt sammensatte teknikker i dette mellemrum. Taiso-Ki har nu eksisteret i 21 år, og starter 22. sæson på Sct. Petri Skole i København ultimo september.

Efter sin pensionering i 2012 fra Sundhedsvæsenet fik Birgit mulighed for at udvikle endnu et projekt, hun har haft lyst til længe, men ikke haft tid til, mens hun arbejdede, HALDs SALONER.
De startede i sommeren 2015 og har således haft 5 års jubilæum, gennemført 53 arrangementer med gennemsnitligt 800 personer årligt. De sidste 3 år har Salonerne haft til huse i Frilandsmuseets Restaurant.

Birgit har i mere end et år været aktiv i Virum-Sorgenfri Avis' redaktion, dette arbejde er nu stoppet, da hun ønsker at hellige sig endnu et nyt projekt by BIRGIT HALD, hvor hun designer og fabrikerer vært / værtindegaver, som kan købes i HALDs SALONER.
Birgit fortsætter sit arbejde som kasserer i Virum-Sorgenfri Handels- og Borgerforening.

På grund af Corona krisen kunne Birgit ikke afholde en stor planlagt damefrokost med 70 venner og bekendte, denne fest er udsat et år.

Birgit Hald Trillingsgaard

BLIV AKTIV I DIN LOKALE FORENING

Har du lyst til at give en hånd med, så kontakt foreningen på tlf. 50 50 74 06 eller post@virumby.dk

Vi arrangerer bankospil, fastelavnsfest, Sankt Hans Fest og støtter gode initiativer. Du kan hjælpe ved at blive medlem, eller deltage aktivt i foreningens arbejde. Se mere på www.virumby.dk

(og så driver vi forresten også avisen du har i hånden)

Virum • Sorgenfri HANDELS & BORGERFORENING

Jeg ”fangede” forleden vores vimse logerende i flugten. Han bor hos os her på Frugthegnet - i den høje søjlegran. I naboens have står et kæmpe valnøddetræ, hvor han henter fast føde.

Er opkaldt efter bebyggelsen Holmeparken, der er opkaldt efter Holmegård (foto), hvis jord den ligger på. Tidligere hed vejen Ålebæksvej, men på grund af Ålebækkens kraftige forurening, havde dette navn fået en uheldig klang, så navnet blev ændret efter ansøgning fra beboerne.

Holmegård (Kongevejen 220) fotograferet af Gunnar Jørgensen i 1957. Byhistorisk Samling

TÆT PÅ BAGSIDEN

1. I hvilken republik hedder hovedstaden Antananarivo?
2. Hvad hed den franske entertainer, der sang "Thank Heaven for Little Girls"?
3. I hvilket land er Valetta hovedstad?
4. Hvilket navn havde Regner Lodbrogs anden kone, Aslaug, også?
5. Faderen hed Auguste og var maler, sønnen hed Jean og var filminstruktør. Hvad er efternavnet?
6. Hvad er efternavnet på forfatteren til "Busters verden"?

★	1	FOR-NAVN	BORTE	ANB.	ØBOEN	DRIK	LØFTE	ORGANISATION		BEROR	LEVER	JAGET	ØST-RIG	GODS	GER-NING	FLOD	RETTE
2								→									
FUGL				BISSE / SKROG				AGITERE / 3					DIGTER-VÆRK / PJAT				
OLIE-TYPE							FOR-NAVN / DYR				KANT / GL. MÅL				TALORD / AF		
BINDE-ORD			4 / FLOD						GUDINDE / MUSIK-STYKKE					TITEL-FORK. / GUD			
BE-HANDLE						SANGER / GENERT						ØJNER / GLIDER				TONE / IDET	
KAMMER-TONEN		FOR-NAVN / PINE					FISK / SANGER						FYR / SØDE				IN-STRUK-TØR
FLÆNGE					STAMME / NORSK KURV					VALUTA / SAGN-KONGE					KLUB / OFTE		
ORKER				FRISKE / FRED				VIA / 2000			HVIL / 50					EN / ROMAN	
SPILLE						NÆVNER / REX								HASTE / URAN			
5							ABER DABEI				6						

8				1	9		5	
	4	1					7	
						1		2
					2	5	4	
			1	3		6		9
2			9				1	3
	7					4	8	5
6	8			9				
			5	2	8		9	

Pasfoto-kørekortfoto

4 stk godkendt
Kun 135,- kr.
PREMIER SKILTE-TRYK-FOTO
Sorgenfri Torv 42830 Virum – Tlf. 60 66 76 26

VirumSorgenfriAvis.dk

Redaktører:
Hans-Jørgen Bundgaard (Ansv.) - hjb@virumsorgenfriavis.dk

Øvrige frivillige medarbejdere:
Kim Engelbrechtsen - ke@virumsorgenfriavis.dk
Thomas Leo Hansen - tlh@virumsorgenfriavis.dk
Hanne Isabella Pedersen - hip@virumsorgenfriavis.dkJ
Jan Carlsson, journalist DJ - jc@virumsorgenfriavis.dk

Ønsker du at være frivillig på avisen, kontakt redaktione

Redaktionelt stof
Redaktionelt stof sendes som wordfil eller lignende som færdigt materiale.
Billeder sendes i jpeg eller PNG fil.
redaktion@virumsorgenfriavis.dk
Næste udgivelse: 1. juli 2020
Deadline 26 juni 2020

Redaktion og tryk:
Premier Skilte-Tryk-Foto
Sorgenfri Torv 4
2830 Virum
Tlf: 60 66 76 26

Virum • Sorgenfri
HANDELS & BORGERFORENING

Bliv sponsor for avisen: Kontakt redaktionen.

Annoncepriser:
Helside: 1.300,- / Side 2: 1400,-
Halvside: 900,-
Kvartside: 750,- / side 3 forneden: 900,- kr.
1/8 side: 500,- / 10 numre: 4.000,-
Lille rubrikannonce: 1/16 side: 250,- / 10 numre: 2.000,-
Bagside (halv): 1150,-
Bagside (hel): 1400,- kr.
Side 2 helside: 1450,-
Side 3 nederst: 1050,-
Medlemspris: - 25 % rabat

Privatannonce under borger-borger,
max 20 ord: 200,- kr

Specialpris ved gentagne indrykninger:
Kvartside: 10 numre: 6.500,- / side 3 forneden: 7.500,-
Halvside: 10 numre: 7.500,-
Helside: 10 numre: 9.900,- / Side 2: 11.000,-
1/8 side: 500,- / 10 numre: 4.000,-
Alle priser er ekskl. moms.
Se flere priser på www.virumby.dk

Distribution og oplag:

Avisen kan afhentes gratis hos Meny i Virum, Irma i Sorgenfri, Brugsen på Parcelvej, REMA 1000, Igen på Virum Torv , postbutikken på Grønnevej samt på redaktionen, Sorgenfri Torv 4.
Oplag 1400-1800 efter behov
Distribueres digitalt med en rækkevidde op til 10.000 brugere.
Udleveres endvidere til biblioteker, skoler, forretninger, venteværelser og institutioner i Virum, Sorgenfri, Brede og omegn.

REMA 1000
VIRUM
– din lokale butik!
Åben 7-22

ELHOLM BEGRAVELSE
Tlf. 4583 4530 Vi træffes døgnet rundt
Grønnevej 83 . Virum . www.elholmbegravelse.dk

PREMIER – SKILTE
TRYK FOTO
Sorgenfri Torv 4 – 60 66 76 26

Ringkjøbing Landbobank
Private Banking

KONKURRENCE

Hvad hedder den nye bank der er flyttet til Virum ?

Send dit svar på konkurrence@virumsorgenfriavis.dk og vind en kasse sodavand eller 2 flasker rødvin efter frit valg

Avisen skal have svaret senest den 26. juni.

Svar på konkurrencen i sidste nr. side: 21 (Inspektørbolig- Virum Skole

Vinder: Lene Dall Larsen

Ring
76 249 550
for en uforpligtende dialog

Passionen for vores kunder flytter med til
Kongevejen 272A i Virum – for foden af Geels Bakke

Private Banking Holte
Kongevejen 272A · 2830 Virum
Tlf. 76 249 550
landbobanken.dk/privatebanking

Ringkjøbing Landbobank
Private Banking